

BALANCE DE COMPROBACION

DEL: 01/01/2022 AL: 31/12/2022

Página 1 de 8

CUENTAS		SALDOS INICIALES		FLUJOS		SUMAS		SALDOS FINALES	
CODIGO	DENOMINACION	DEUDOR	ACREEDOR	DEBITOS	CREDITOS	DEBITOS	CREDITOS	DEUDOR	ACREEDOR
1	ACTIVOS	3,383,474.17	0.00	11,310,642.51	10,890,123.48	14,694,116.68	10,890,123.48	3,803,993.20	0.00
1.1	OPERACIONALES	1,609,285.18	0.00	8,165,959.56	7,573,923.56	9,775,244.74	7,573,923.56	2,201,321.18	0.00
1.1.1	DISPONIBILIDADES	1,603,195.90	0.00	3,686,010.32	3,368,947.72	5,289,206.22	3,368,947.72	1,920,258.50	0.00
1.1.1.01	cajas recaudadoras	0.00	0.00	30,926.57	30,926.57	30,926.57	30,926.57	0.00	0.00
1.1.1.06	BANCO CENTRAL DEL ECUADOR	1,603,175.26	0.00	3,467,961.09	3,151,003.15	5,071,136.35	3,151,003.15	1,920,133.20	0.00
1.1.1.09	BANCOS DE FOMENTO Y DESARROLLO	20.64	0.00	187,122.66	187,018.00	187,143.30	187,018.00	125.30	0.00
1.1.2	ANTICIPOS DE FONDOS	6,089.28	0.00	107,152.91	97,306.25	113,242.19	97,306.25	15,935.94	0.00
1.1.2.01	ANTICIPOS A SERVIDORES PÚBLICOS	5,704.42	0.00	3,051.36	7,389.71	8,755.78	7,389.71	1,366.07	0.00
1.1.2.03	ANTICIPOS A CONTRATISTAS DE OBRAS	0.00	0.00	66,059.32	66,059.32	66,059.32	66,059.32	0.00	0.00
1.1.2.05	ANTICIPOS A PROVEEDORES DE	0.00	0.00	32,390.21	19,020.00	32,390.21	19,020.00	13,370.21	0.00
1.1.2.21	EGRESOS REALIZADOS POR	0.00	0.00	94.29	94.28	94.29	94.28	0.01	0.00
1.1.2.22	EGRESOS EFECTUADOS POR	384.86	0.00	5,557.73	4,742.94	5,942.59	4,742.94	1,199.65	0.00
1.1.3	CUENTAS POR COBRAR	0.00	0.00	4,372,796.33	4,107,669.59	4,372,796.33	4,107,669.59	265,126.74	0.00
1.1.3.13	CUENTAS POR COBRAR TASAS Y	0.00	0.00	1,555,281.40	1,555,281.40	1,555,281.40	1,555,281.40	0.00	0.00
1.1.3.14	CUENTAS POR COBRAR VENTA DE	0.00	0.00	43,750.30	43,750.30	43,750.30	43,750.30	0.00	0.00
1.1.3.17	CUENTAS POR COBRAR RENTAS DE	0.00	0.00	2,868.75	2,219.15	2,868.75	2,219.15	649.60	0.00
1.1.3.18	CUENTAS POR COBRAR	0.00	0.00	342,487.59	295,490.54	342,487.59	295,490.54	46,997.05	0.00
1.1.3.19	CUENTAS POR COBRAR OTROS	0.00	0.00	97,323.11	97,164.11	97,323.11	97,164.11	159.00	0.00
1.1.3.28	CUENTAS POR COBRAR	0.00	0.00	1,460,958.22	1,260,562.70	1,460,958.22	1,260,562.70	200,395.52	0.00
1.1.3.81	CUENTAS POR COBRAR IMPUESTO AL	0.00	0.00	201,948.81	185,023.24	201,948.81	185,023.24	16,925.57	0.00
1.1.3.98	CUENTAS POR COBRAR DE AÑOS	0.00	0.00	668,178.15	668,178.15	668,178.15	668,178.15	0.00	0.00
1.2	INVERSIONES FINANCIERAS	859,644.63	0.00	0.00	678,626.88	859,644.63	678,626.88	181,017.75	0.00
1.2.4	DEUDORES FINANCIEROS	859,644.63	0.00	0.00	678,626.88	859,644.63	678,626.88	181,017.75	0.00

BALANCE DE COMPROBACION

DEL: 01/01/2022 AL: 31/12/2022

Página 2 de 8

CUENTAS		SALDOS INICIALES		FLUJOS		SUMAS		SALDOS FINALES	
CODIGO	DENOMINACION	DEUDOR	ACREEDOR	DEBITOS	CREDITOS	DEBITOS	CREDITOS	DEUDOR	ACREEDOR
1.2.4.83	CUENTAS POR COBRAR DE AÑOS	10,448.73	0.00	0.00	10,448.73	10,448.73	10,448.73	0.00	0.00
1.2.4.97	ANTICIPOS DE FONDOS DE AÑOS	338,467.82	0.00	0.00	338,467.82	338,467.82	338,467.82	0.00	0.00
1.2.4.98	CUENTAS POR COBRAR DE AÑOS	510,728.08	0.00	0.00	329,710.33	510,728.08	329,710.33	181,017.75	0.00
1.3	INVERSIONES EN EXISTENCIAS	111.09	0.00	159,375.31	26,226.44	159,486.40	26,226.44	133,259.96	0.00
1.3.1	EXISTENCIAS PARA CONSUMO	0.00	0.00	13,722.65	13,044.61	13,722.65	13,044.61	678.04	0.00
1.3.1.01	EXISTENCIAS DE BIENES DE USO Y CO	0.00	0.00	13,722.65	13,044.61	13,722.65	13,044.61	678.04	0.00
1.3.2	EXISTENCIAS PARA PRODUCCIÓN	111.09	0.00	10,239.92	10,195.43	10,351.01	10,195.43	155.58	0.00
1.3.2.08	EXISTENCIAS DE BIENES DE USO Y CO	111.09	0.00	10,239.92	10,195.43	10,351.01	10,195.43	155.58	0.00
1.3.3	INVERSIONES EN PRODUCTOS EN	0.00	0.00	135,412.74	2,986.40	135,412.74	2,986.40	132,426.34	0.00
1.3.3.11	REMUNERACIONES BÁSICAS	0.00	0.00	69,950.08	0.00	69,950.08	0.00	69,950.08	0.00
1.3.3.12	REMUNERACIONES COMPLEMENTARIAS	0.00	0.00	10,786.43	0.00	10,786.43	0.00	10,786.43	0.00
1.3.3.13	REMUNERACIONES COMPENSATORIAS	0.00	0.00	15,375.50	0.00	15,375.50	0.00	15,375.50	0.00
1.3.3.14	SUBSIDIOS	0.00	0.00	1,542.32	0.00	1,542.32	0.00	1,542.32	0.00
1.3.3.15	REMUNERACIONES TEMPORALES	0.00	0.00	3,634.34	0.00	3,634.34	0.00	3,634.34	0.00
1.3.3.16	APORTES PATRONALES A LA	0.00	0.00	12,387.39	0.00	12,387.39	0.00	12,387.39	0.00
1.3.3.31	SERVICIOS BÁSICOS	0.00	0.00	6,250.70	0.00	6,250.70	0.00	6,250.70	0.00
1.3.3.33	TRASLADOS, INSTALACIONES, VIÁTICO	0.00	0.00	52.00	0.00	52.00	0.00	52.00	0.00
1.3.3.34	INSTALACIÓN, MANTENIMIENTO Y REPA	0.00	0.00	1,984.80	0.00	1,984.80	0.00	1,984.80	0.00
1.3.3.38	BIENES DE USO Y CONSUMO DE	0.00	0.00	11,547.65	2,772.00	11,547.65	2,772.00	8,775.65	0.00
1.3.3.40	SEGUROS Y OTROS GASTOS	0.00	0.00	1,687.13	0.00	1,687.13	0.00	1,687.13	0.00
1.3.3.45	BIENES MUEBLES NO DEPRECIABLES	0.00	0.00	214.40	214.40	214.40	214.40	0.00	0.00
1.4	INVERSIONES EN BIENES DE LARGA DU	910,934.51	0.00	731,436.83	216,574.46	1,642,371.34	216,574.46	1,425,796.88	0.00
1.4.1	BIENES DE ADMINISTRACIÓN	552,882.15	0.00	731,436.83	202,940.88	1,284,318.98	202,940.88	1,081,378.10	0.00

BALANCE DE COMPROBACION

DEL: 01/01/2022 AL: 31/12/2022

Página 3 de 8

CUENTAS		SALDOS INICIALES		FLUJOS		SUMAS		SALDOS FINALES	
CODIGO	DENOMINACION	DEUDOR	ACREEDOR	DEBITOS	CREDITOS	DEBITOS	CREDITOS	DEUDOR	ACREEDOR
1.4.1.01	BIENES MUEBLES	1,922,259.40	0.00	731,436.83	1,844.00	2,653,696.23	1,844.00	2,651,852.23	0.00
1.4.1.99	(-) DEPRECIACIÓN ACUMULADA	0.00	1,369,377.25	0.00	201,096.88	0.00	1,570,474.13	0.00	1,570,474.13
1.4.2	BIENES DE PRODUCCIÓN	358,052.36	0.00	0.00	13,633.58	358,052.36	13,633.58	344,418.78	0.00
1.4.2.03	BIENES INMUEBLES	667,417.15	0.00	0.00	0.00	667,417.15	0.00	667,417.15	0.00
1.4.2.99	(-) DEPRECIACIÓN ACUMULADA	0.00	309,364.79	0.00	13,633.58	0.00	322,998.37	0.00	322,998.37
1.5	INVERSIONES EN OBRAS EN	3,498.76	0.00	2,253,870.81	2,394,772.14	2,257,369.57	2,394,772.14	0.00	137,402.57
1.5.1	INVERSIONES EN OBRAS EN PROCESO	3,498.76	0.00	2,247,870.81	2,394,772.14	2,251,369.57	2,394,772.14	0.00	143,402.57
1.5.1.11	REMUNERACIONES BÁSICAS	0.00	0.00	670,283.02	0.00	670,283.02	0.00	670,283.02	0.00
1.5.1.12	REMUNERACIONES COMPLEMENTARIAS	0.00	0.00	101,743.76	0.00	101,743.76	0.00	101,743.76	0.00
1.5.1.13	REMUNERACIONES COMPENSATORIAS	0.00	0.00	117,602.50	0.00	117,602.50	0.00	117,602.50	0.00
1.5.1.14	SUBSIDIOS	0.00	0.00	17,027.06	0.00	17,027.06	0.00	17,027.06	0.00
1.5.1.15	REMUNERACIONES TEMPORALES	0.00	0.00	46,277.89	0.00	46,277.89	0.00	46,277.89	0.00
1.5.1.16	APORTES PATRONALES A LA	0.00	0.00	120,937.06	0.00	120,937.06	0.00	120,937.06	0.00
1.5.1.18	INDEMNIZACIONES	0.00	0.00	150,178.67	0.00	150,178.67	0.00	150,178.67	0.00
1.5.1.32	SERVICIOS GENERALES	0.00	0.00	502,467.53	0.00	502,467.53	0.00	502,467.53	0.00
1.5.1.33	TRASLADOS, INSTALACIONES, VIÁTICO	0.00	0.00	5,915.35	0.00	5,915.35	0.00	5,915.35	0.00
1.5.1.34	INSTALACIÓN, MANTENIMIENTO Y REPA	0.00	0.00	26,767.51	0.00	26,767.51	0.00	26,767.51	0.00
1.5.1.35	ARRENDAMIENTOS DE BIENES	0.00	0.00	77,752.34	0.00	77,752.34	0.00	77,752.34	0.00
1.5.1.36	CONTRATACIÓN DE ESTUDIOS E INVEST	0.00	0.00	5,785.51	0.00	5,785.51	0.00	5,785.51	0.00
1.5.1.37	GASTOS EN INFORMÁTICA	0.00	0.00	2,194.00	0.00	2,194.00	0.00	2,194.00	0.00
1.5.1.38	BIENES DE USO Y CONSUMO PARA	3,498.76	0.00	231,413.35	228,059.56	234,912.11	228,059.56	6,852.55	0.00
1.5.1.39	IMPUESTOS, TASAS Y	0.00	0.00	2,122.56	0.00	2,122.56	0.00	2,122.56	0.00
1.5.1.40	SEGUROS, COMISIONES FINANCIERAS	0.00	0.00	34,204.48	0.00	34,204.48	0.00	34,204.48	0.00

BALANCE DE COMPROBACION

DEL: 01/01/2022 AL: 31/12/2022

Página 4 de 8

CUENTAS		SALDOS INICIALES		FLUJOS		SUMAS		SALDOS FINALES	
CODIGO	DENOMINACION	DEUDOR	ACREEDOR	DEBITOS	CREDITOS	DEBITOS	CREDITOS	DEUDOR	ACREEDOR
1.5.1.45	BIENES MUEBLES NO DEPRECIABLES	0.00	0.00	3,080.00	2,380.00	3,080.00	2,380.00	700.00	0.00
1.5.1.51	OBRAS DE INFRAESTRUCTURA	0.00	0.00	132,118.22	0.00	132,118.22	0.00	132,118.22	0.00
1.5.1.98	(-) aplicación a gastos de gestión	0.00	0.00	0.00	2,164,332.58	0.00	2,164,332.58	0.00	2,164,332.58
1.5.2	INVERSIONES EN PROGRAMAS EN	0.00	0.00	6,000.00	0.00	6,000.00	0.00	6,000.00	0.00
1.5.2.45	BIENES MUEBLES NO DEPRECIABLES	0.00	0.00	6,000.00	0.00	6,000.00	0.00	6,000.00	0.00
2	PASIVOS	0.00	41,179.39	4,305,484.13	4,303,676.27	4,305,484.13	4,344,855.66	0.00	39,371.53
2.1	DEUDA FLOTANTE	0.00	30,730.66	4,295,035.40	4,303,676.27	4,295,035.40	4,334,406.93	0.00	39,371.53
2.1.2	DEPÓSITOS Y FONDOS DE TERCEROS	0.00	30,730.66	522,559.77	514,275.07	522,559.77	545,005.73	0.00	22,445.96
2.1.2.01	DEPÓSITOS DE INTERMEDIACIÓN	0.00	6,060.75	237,618.81	237,405.02	237,618.81	243,465.77	0.00	5,846.96
2.1.2.03	FONDOS DE TERCEROS	0.00	24,669.91	284,940.96	276,870.05	284,940.96	301,539.96	0.00	16,599.00
2.1.3	CUENTAS POR PAGAR	0.00	0.00	3,772,475.63	3,789,401.20	3,772,475.63	3,789,401.20	0.00	16,925.57
2.1.3.51	CUENTAS POR PAGAR GASTOS EN	0.00	0.00	230,517.78	230,517.78	230,517.78	230,517.78	0.00	0.00
2.1.3.52	CUENTAS POR PAGAR PRESTACIONES	0.00	0.00	1,851.90	1,851.90	1,851.90	1,851.90	0.00	0.00
2.1.3.53	CUENTAS POR PAGAR BIENES Y	0.00	0.00	38,928.08	38,928.08	38,928.08	38,928.08	0.00	0.00
2.1.3.56	CTAS POR PAGAR TITULO Y VALORES	0.00	0.00	54,519.55	54,519.55	54,519.55	54,519.55	0.00	0.00
2.1.3.57	CUENTAS POR PAGAR OTROS GASTOS	0.00	0.00	733.20	733.20	733.20	733.20	0.00	0.00
2.1.3.58	CUENTAS POR PAGAR	0.00	0.00	16,466.55	16,466.55	16,466.55	16,466.55	0.00	0.00
2.1.3.61	CUENTAS POR PAGAR GASTOS EN	0.00	0.00	113,676.06	113,676.06	113,676.06	113,676.06	0.00	0.00
2.1.3.63	CUENTAS X PAGAR RET FUENTE	0.00	0.00	30,289.47	30,289.47	30,289.47	30,289.47	0.00	0.00
2.1.3.67	CUENTAS POR PAGAR OTROS GASTOS	0.00	0.00	1,687.13	1,687.13	1,687.13	1,687.13	0.00	0.00
2.1.3.71	CUENTAS POR PAGAR GASTOS EN	0.00	0.00	1,224,049.96	1,224,049.96	1,224,049.96	1,224,049.96	0.00	0.00
2.1.3.73	CUENTAS POR PAGAR EN BIENES Y	0.00	0.00	861,375.59	861,375.59	861,375.59	861,375.59	0.00	0.00
2.1.3.75	CUENTAS POR PAGAR OBRAS PÚBLICAS	0.00	0.00	132,118.22	132,118.22	132,118.22	132,118.22	0.00	0.00

BALANCE DE COMPROBACION

DEL: 01/01/2022 AL: 31/12/2022

Página 5 de 8

CUENTAS		SALDOS INICIALES		FLUJOS		SUMAS		SALDOS FINALES	
CODIGO	DENOMINACION	DEUDOR	ACREEDOR	DEBITOS	CREDITOS	DEBITOS	CREDITOS	DEUDOR	ACREEDOR
2.1.3.77	CUENTAS POR PAGAR OTROS GASTOS	0.00	0.00	36,327.04	36,327.04	36,327.04	36,327.04	0.00	0.00
2.1.3.78	CUENTAS POR PAGAR	0.00	0.00	113,475.03	113,475.03	113,475.03	113,475.03	0.00	0.00
2.1.3.81	CUENTAS POR PAGAR IMPUESTO AL VAL	0.00	0.00	185,023.24	201,948.81	185,023.24	201,948.81	0.00	16,925.57
2.1.3.84	CUENTAS POR PAGAR INVERSIONES EN	0.00	0.00	731,436.83	731,436.83	731,436.83	731,436.83	0.00	0.00
2.2	DEUDA PUBLICA	0.00	10,448.73	10,448.73	0.00	10,448.73	10,448.73	0.00	0.00
2.2.4	FINANCIEROS	0.00	10,448.73	10,448.73	0.00	10,448.73	10,448.73	0.00	0.00
2.2.4.83	CUENTAS POR PAGAR AÑOS	0.00	10,448.73	10,448.73	0.00	10,448.73	10,448.73	0.00	0.00
6	PATRIMONIO	0.00	3,342,294.78	3,509,444.09	3,931,770.98	3,509,444.09	7,274,065.76	0.00	3,764,621.67
6.1	PATRIMONIO ACUMULADO	0.00	3,342,294.78	315,626.58	315,626.58	315,626.58	3,657,921.36	0.00	3,342,294.78
6.1.1	PATRIMONIO PÚBLICO	0.00	3,178,432.18	0.00	315,626.58	0.00	3,494,058.76	0.00	3,494,058.76
6.1.1.07	PATRIMONIO EMPRESAS PÚBLICAS	0.00	3,178,432.18	0.00	315,626.58	0.00	3,494,058.76	0.00	3,494,058.76
6.1.8	RESULTADOS DE EJERCICIOS	0.00	178,833.98	315,626.58	0.00	315,626.58	178,833.98	136,792.60	0.00
6.1.8.01	resultados ejercicios anteriores	0.00	178,833.98	315,626.58	0.00	315,626.58	178,833.98	136,792.60	0.00
6.1.9	DISMINUCIÓN PATRIMONIAL	14,971.38	0.00	0.00	0.00	14,971.38	0.00	14,971.38	0.00
6.1.9.94	(-) DISMINUCIÓN DE BIENES LARGA D	14,971.38	0.00	0.00	0.00	14,971.38	0.00	14,971.38	0.00
6.2	INGRESOS DE GESTION	0.00	0.00	0.00	3,502,669.37	0.00	3,502,669.37	0.00	3,502,669.37
6.2.3	TASAS Y CONTRIBUCIONES	0.00	0.00	0.00	1,555,281.40	0.00	1,555,281.40	0.00	1,555,281.40
6.2.3.01	TASAS GENERALES	0.00	0.00	0.00	1,555,281.40	0.00	1,555,281.40	0.00	1,555,281.40
6.2.4	VENTA DE BIENES Y SERVICIOS	0.00	0.00	0.00	43,750.30	0.00	43,750.30	0.00	43,750.30
6.2.4.02	VENTAS DE PRODUCTOS Y MATERIALES	0.00	0.00	0.00	43,750.30	0.00	43,750.30	0.00	43,750.30
6.2.5	RENTAS DE INVERSIONES Y OTROS	0.00	0.00	0.00	100,191.86	0.00	100,191.86	0.00	100,191.86
6.2.5.03	INTERESES POR MORA	0.00	0.00	0.00	106.25	0.00	106.25	0.00	106.25
6.2.5.04	MULTAS	0.00	0.00	0.00	2,762.50	0.00	2,762.50	0.00	2,762.50

BALANCE DE COMPROBACION

DEL: 01/01/2022 AL: 31/12/2022

Página 6 de 8

CUENTAS		SALDOS INICIALES		FLUJOS		SUMAS		SALDOS FINALES	
CODIGO	DENOMINACION	DEUDOR	ACREEDOR	DEBITOS	CREDITOS	DEBITOS	CREDITOS	DEUDOR	ACREEDOR
6.2.5.24	OTROS INGRESOS NO CLASIFICADOS	0.00	0.00	0.00	97,323.11	0.00	97,323.11	0.00	97,323.11
6.2.6	TRANSFERENCIAS RECIBIDAS	0.00	0.00	0.00	1,803,445.81	0.00	1,803,445.81	0.00	1,803,445.81
6.2.6.01	TRANSFERENCIAS Y DONACIONES	0.00	0.00	0.00	342,487.59	0.00	342,487.59	0.00	342,487.59
6.2.6.21	TRANSFERENCIAS Y DONACIONES DE	0.00	0.00	0.00	1,425,950.33	0.00	1,425,950.33	0.00	1,425,950.33
6.2.6.22	DONACIONES DE CAPITAL DEL SECTOR	0.00	0.00	0.00	35,007.89	0.00	35,007.89	0.00	35,007.89
6.3	GASTOS DE GESTION	0.00	0.00	3,193,817.51	113,475.03	3,193,817.51	113,475.03	3,080,342.48	0.00
6.3.1	INVERSIONES PÚBLICAS	0.00	0.00	2,534,473.61	0.00	2,534,473.61	0.00	2,534,473.61	0.00
6.3.1.53	inversiones en bienes nacionales	0.00	0.00	2,316,846.51	0.00	2,316,846.51	0.00	2,316,846.51	0.00
6.3.1.54	inversiones de existencias de uso	0.00	0.00	217,627.10	0.00	217,627.10	0.00	217,627.10	0.00
6.3.2	PRESTACIONES DE LA SEGURIDAD	0.00	0.00	1,851.90	0.00	1,851.90	0.00	1,851.90	0.00
6.3.2.01	PENSIONES Y PRESTACIONES	0.00	0.00	1,851.90	0.00	1,851.90	0.00	1,851.90	0.00
6.3.3	REMUNERACIONES	0.00	0.00	230,517.78	0.00	230,517.78	0.00	230,517.78	0.00
6.3.3.01	REMUNERACIONES BÁSICAS	0.00	0.00	177,100.67	0.00	177,100.67	0.00	177,100.67	0.00
6.3.3.02	REMUNERACIONES COMPLEMENTARIAS	0.00	0.00	20,152.01	0.00	20,152.01	0.00	20,152.01	0.00
6.3.3.05	REMUNERACIONES TEMPORALES	0.00	0.00	512.20	0.00	512.20	0.00	512.20	0.00
6.3.3.06	APORTES PATRONALES A LA	0.00	0.00	29,919.04	0.00	29,919.04	0.00	29,919.04	0.00
6.3.3.07	INDEMNIZACIONES	0.00	0.00	2,833.86	0.00	2,833.86	0.00	2,833.86	0.00
6.3.4	BIENES Y SERVICIOS DE CONSUMO	0.00	0.00	25,205.43	0.00	25,205.43	0.00	25,205.43	0.00
6.3.4.01	SERVICIOS BÁSICOS	0.00	0.00	3,889.17	0.00	3,889.17	0.00	3,889.17	0.00
6.3.4.02	SERVICIOS GENERALES	0.00	0.00	9,704.52	0.00	9,704.52	0.00	9,704.52	0.00
6.3.4.03	TRASLADOS, INSTALACIONES, VIÁTICO	0.00	0.00	1,387.50	0.00	1,387.50	0.00	1,387.50	0.00
6.3.4.05	ARRENDAMIENTOS DE BIENES	0.00	0.00	6,885.76	0.00	6,885.76	0.00	6,885.76	0.00
6.3.4.06	CONTRATACIÓN DE ESTUDIOS E INVEST	0.00	0.00	895.00	0.00	895.00	0.00	895.00	0.00

BALANCE DE COMPROBACION

DEL: 01/01/2022 AL: 31/12/2022

Página 7 de 8

CUENTAS		SALDOS INICIALES		FLUJOS		SUMAS		SALDOS FINALES	
CODIGO	DENOMINACION	DEUDOR	ACREEDOR	DEBITOS	CREDITOS	DEBITOS	CREDITOS	DEUDOR	ACREEDOR
6.3.4.07	GASTOS EN INFORMÁTICA	0.00	0.00	2,175.31	0.00	2,175.31	0.00	2,175.31	0.00
6.3.4.08	BIENES DE USO Y CONSUMO	0.00	0.00	268.17	0.00	268.17	0.00	268.17	0.00
6.3.5	GASTOS FINANCIEROS Y OTROS	0.00	0.00	55,252.75	0.00	55,252.75	0.00	55,252.75	0.00
6.3.5.04	SEGUROS, COMISIONES FINANCIERAS	0.00	0.00	733.20	0.00	733.20	0.00	733.20	0.00
6.3.5.07	INTERESES, DESCUENTOS,	0.00	0.00	54,519.55	0.00	54,519.55	0.00	54,519.55	0.00
6.3.6	TRANSFERENCIAS ENTREGADAS	0.00	0.00	129,941.58	113,475.03	129,941.58	113,475.03	16,466.55	0.00
6.3.6.01	TRANSFERENCIAS CORRIENTES AL	0.00	0.00	16,466.55	0.00	16,466.55	0.00	16,466.55	0.00
6.3.6.10	TRANSFERENCIAS PARA INVERSIÓN AL	0.00	0.00	113,475.03	113,475.03	113,475.03	113,475.03	0.00	0.00
6.3.8	COSTO DE VENTAS Y OTROS	0.00	0.00	214,730.46	0.00	214,730.46	0.00	214,730.46	0.00
6.3.8.51	DEPRECIACIÓN BIENES DE	0.00	0.00	214,730.46	0.00	214,730.46	0.00	214,730.46	0.00
6.3.9	ACTUALIZACIONES Y AJUSTES	0.00	0.00	1,844.00	0.00	1,844.00	0.00	1,844.00	0.00
6.3.9.56	ACTUALIZACIÓN Y AJUSTES DEL PATRI	0.00	0.00	1,844.00	0.00	1,844.00	0.00	1,844.00	0.00
9	CUENTAS DE ORDEN	0.00	0.00	514,884.86	514,884.86	514,884.86	514,884.86	0.00	0.00
9.1	CUENTAS DE ORDEN DEUDORAS	371,094.12	0.00	102,973.37	411,911.49	474,067.49	411,911.49	62,156.00	0.00
9.1.1	CUENTAS DE ORDEN DEUDORAS	371,094.12	0.00	102,973.37	411,911.49	474,067.49	411,911.49	62,156.00	0.00
9.1.1.09	garantías en valores, bienes y do	338,467.82	0.00	86,813.88	411,911.49	425,281.70	411,911.49	13,370.21	0.00
9.1.1.17	bienes no depreciables	32,626.30	0.00	16,159.49	0.00	48,785.79	0.00	48,785.79	0.00
9.2	CUENTAS DE ORDEN ACREEDORAS	0.00	371,094.12	411,911.49	102,973.37	411,911.49	474,067.49	0.00	62,156.00
9.2.1	CUENTAS DE ORDEN ACREEDORAS	0.00	371,094.12	411,911.49	102,973.37	411,911.49	474,067.49	0.00	62,156.00
9.2.1.09	responsabilidad por garantías en	0.00	338,467.82	411,911.49	86,813.88	411,911.49	425,281.70	0.00	13,370.21
9.2.1.17	responsabilidad por bienes no dep	0.00	32,626.30	0.00	16,159.49	0.00	48,785.79	0.00	48,785.79

BALANCE DE COMPROBACION

DEL: 01/01/2022 AL: 31/12/2022

Página 8 de 8

Cuentas		SalDOS INICIALES		FLUJOS		SUMAS		SalDOS FINALES	
CODIGO	DENOMINACION	DEUDOR	ACREEDOR	DEBITOS	CREDITOS	DEBITOS	CREDITOS	DEUDOR	ACREEDOR
TOTALES		16,355,863.84	16,355,863.84	78,561,822.36	78,561,822.36	94,917,686.20	94,917,686.20	29,285,606.42	29,285,606.42



Firmado electrónicamente por:
FRANKLIN VINICIO
RIVERA MEDINA

MÁXIMA AUTORIDAD



Firmado electrónicamente por:
BOLIVAR NAPOLEON
GARZON VASQUEZ

DIRECTOR(A) FINANCIERO(A)
JEFE(A) FINANCIERO(A)



Firmado electrónicamente por:
MARIA ELISA CHIMA
VERDUGO

JEFE(A) DE CONTABILIDAD

ESTADO DE SITUACION FINANCIERA

Página 1 de 4

Desde : 01/01/2022 Hasta : 31/12/2022

	DENOMINACION	Año Anterior	Año Vigente
1	ACTIVOS	3,383,474.17	3,803,993.20
1.1	OPERACIONALES	1,609,285.18	2,201,321.18
1.1.1	DISPONIBILIDADES	1,603,195.90	1,920,258.50
1.1.1.06	BANCO CENTRAL DEL ECUADOR EMPRESAS PÚBLI	1,603,175.26	1,920,133.20
1.1.1.09	BANCOS DE FOMENTO Y DESARROLLO MONEDA DE	20.64	125.30
1.1.2	ANTICIPOS DE FONDOS	6,089.28	15,935.94
1.1.2.01	ANTICIPOS A SERVIDORES PÚBLICOS	5,704.42	1,366.07
1.1.2.05	ANTICIPOS A PROVEEDORES DE BIENES O SERV	0.00	13,370.21
1.1.2.21	EGRESOS REALIZADOS POR RECUPERAR	0.00	0.01
1.1.2.22	EGRESOS EFECTUADOS POR RECUPERAR	384.86	1,199.65
1.1.3	CUENTAS POR COBRAR	0.00	265,126.74
1.1.3.17	CUENTAS POR COBRAR RENTAS DE INVERSIONES	0.00	649.60
1.1.3.18	CUENTAS POR COBRAR TRANSFERENCIAS Y DONA	0.00	46,997.05
1.1.3.19	CUENTAS POR COBRAR OTROS INGRESOS	0.00	159.00
1.1.3.28	CUENTAS POR COBRAR TRANSFERENCIAS Y DONA	0.00	200,395.52
1.1.3.81	CUENTAS POR COBRAR IMPUESTO AL VALOR AGR	0.00	16,925.57
1.2	INVERSIONES FINANCIERAS	859,644.63	181,017.75
1.2.4	DEUDORES FINANCIEROS	859,644.63	181,017.75
1.2.4.83	CUENTAS POR COBRAR DE AÑOS ANTERIORES	10,448.73	0.00
1.2.4.97	ANTICIPOS DE FONDOS DE AÑOS ANTERIORES	338,467.82	0.00
1.2.4.98	CUENTAS POR COBRAR DE AÑOS ANTERIORES	510,728.08	181,017.75
1.3	INVERSIONES EN EXISTENCIAS	111.09	133,259.96
1.3.1	EXISTENCIAS PARA CONSUMO CORRIENTE	0.00	678.04
1.3.1.01	EXISTENCIAS DE BIENES DE USO Y CONSUMO C	0.00	678.04
1.3.2	EXISTENCIAS PARA PRODUCCIÓN	111.09	155.58
1.3.2.08	EXISTENCIAS DE BIENES DE USO Y CONSUMO P	111.09	155.58
1.3.3	INVERSIONES EN PRODUCTOS EN PROCESO	0.00	132,426.34
1.3.3.11	REMUNERACIONES BÁSICAS	0.00	69,950.08
1.3.3.12	REMUNERACIONES COMPLEMENTARIAS	0.00	10,786.43

ESTADO DE SITUACION FINANCIERA

Página 2 de 4

Desde : 01/01/2022 Hasta : 31/12/2022

	DENOMINACION	Año Anterior	Año Vigente
1.3.3.13	REMUNERACIONES COMPENSATORIAS	0.00	15,375.50
1.3.3.14	SUBSIDIOS	0.00	1,542.32
1.3.3.15	REMUNERACIONES TEMPORALES	0.00	3,634.34
1.3.3.16	APORTES PATRONALES A LA SEGURIDAD SOCIAL	0.00	12,387.39
1.3.3.31	SERVICIOS BÁSICOS	0.00	6,250.70
1.3.3.33	TRASLADOS, INSTALACIONES, VIÁTICOS Y SUB	0.00	52.00
1.3.3.34	INSTALACIÓN, MANTENIMIENTO Y REPARACIONE	0.00	1,984.80
1.3.3.38	BIENES DE USO Y CONSUMO DE PRODUCCIÓN	0.00	8,775.65
1.3.3.40	SEGUROS Y OTROS GASTOS FINANCIEROS	0.00	1,687.13
1.4	INVERSIONES EN BIENES DE LARGA DURACION	910,934.51	1,425,796.88
1.4.1	BIENES DE ADMINISTRACIÓN	552,882.15	1,081,378.10
1.4.1.01	BIENES MUEBLES	1,922,259.40	2,651,852.23
1.4.1.99	(-) DEPRECIACIÓN ACUMULADA	-1,369,377.25	-1,570,474.13
1.4.2	BIENES DE PRODUCCIÓN	358,052.36	344,418.78
1.4.2.03	BIENES INMUEBLES	667,417.15	667,417.15
1.4.2.99	(-) DEPRECIACIÓN ACUMULADA	-309,364.79	-322,998.37
1.5	INVERSIONES EN OBRAS EN PROYECTOS Y PROG	3,498.76	-137,402.57
1.5.1	INVERSIONES EN OBRAS EN PROCESO	3,498.76	-143,402.57
1.5.1.11	REMUNERACIONES BÁSICAS	0.00	670,283.02
1.5.1.12	REMUNERACIONES COMPLEMENTARIAS	0.00	101,743.76
1.5.1.13	REMUNERACIONES COMPENSATORIAS	0.00	117,602.50
1.5.1.14	SUBSIDIOS	0.00	17,027.06
1.5.1.15	REMUNERACIONES TEMPORALES	0.00	46,277.89
1.5.1.16	APORTES PATRONALES A LA SEGURIDAD SOCIAL	0.00	120,937.06
1.5.1.18	INDEMNIZACIONES	0.00	150,178.67
1.5.1.32	SERVICIOS GENERALES	0.00	502,467.53
1.5.1.33	TRASLADOS, INSTALACIONES, VIÁTICOS Y SUB	0.00	5,915.35
1.5.1.34	INSTALACIÓN, MANTENIMIENTO Y REPARACIONE	0.00	26,767.51
1.5.1.35	ARRENDAMIENTOS DE BIENES	0.00	77,752.34

ESTADO DE SITUACION FINANCIERA

Página 3 de 4

Desde : 01/01/2022

Hasta : 31/12/2022

	DENOMINACION	Año Anterior	Año Vigente
1.5.1.36	CONTRATACIÓN DE ESTUDIOS E INVESTIGACION	0.00	5,785.51
1.5.1.37	GASTOS EN INFORMÁTICA	0.00	2,194.00
1.5.1.38	BIENES DE USO Y CONSUMO PARA INVERSIÓN	3,498.76	6,852.55
1.5.1.39	IMPUESTOS, TASAS Y CONTRIBUCIONES	0.00	2,122.56
1.5.1.40	SEGUROS, COMISIONES FINANCIERAS Y OTROS	0.00	34,204.48
1.5.1.45	BIENES MUEBLES NO DEPRECIABLES	0.00	700.00
1.5.1.51	OBRAS DE INFRAESTRUCTURA	0.00	132,118.22
1.5.1.98	(-) aplicación a gastos de gestión	0.00	-2,164,332.58
1.5.2	INVERSIONES EN PROGRAMAS EN EJECUCIÓN	0.00	6,000.00
1.5.2.45	BIENES MUEBLES NO DEPRECIABLES	0.00	6,000.00
2	PASIVOS	41,179.39	39,371.53
2.1	DEUDA FLOTANTE	30,730.66	39,371.53
2.1.2	DEPÓSITOS Y FONDOS DE TERCEROS	30,730.66	22,445.96
2.1.2.01	DEPÓSITOS DE INTERMEDIACIÓN	6,060.75	5,846.96
2.1.2.03	FONDOS DE TERCEROS	24,669.91	16,599.00
2.1.3	CUENTAS POR PAGAR	0.00	16,925.57
2.1.3.81	CUENTAS POR PAGAR IMPUESTO AL VALOR AGRE	0.00	16,925.57
2.2	DEUDA PUBLICA	10,448.73	0.00
2.2.4	FINANCIEROS	10,448.73	0.00
2.2.4.83	CUENTAS POR PAGAR AÑOS ANTERIORES	10,448.73	0.00
6	PATRIMONIO	3,342,294.78	3,764,621.67
6.1	PATRIMONIO ACUMULADO	3,342,294.78	3,764,621.67
6.1.1	PATRIMONIO PÚBLICO	3,178,432.18	3,494,058.76
6.1.1.07	PATRIMONIO EMPRESAS PÚBLICAS	3,178,432.18	3,494,058.76
6.1.8	RESULTADOS DE EJERCICIOS	178,833.98	285,534.29
6.1.8.01	resultados ejercicios anteriores	178,833.98	-136,792.60
6.1.8.03	resultado del ejercicio vigente	0.00	422,326.89
6.1.9	DISMINUCIÓN PATRIMONIAL	-14,971.38	-14,971.38
6.1.9.94	(-) DISMINUCIÓN DE BIENES LARGA DURACIÓN	-14,971.38	-14,971.38

ESTADO DE SITUACION FINANCIERA

Página 4 de 4

Desde : 01/01/2022

Hasta : 31/12/2022

	DENOMINACION	Año Anterior	Año Vigente
9.1	CUENTAS DE ORDEN DEUDORAS	371,094.12	62,156.00
9.1.1	CUENTAS DE ORDEN DEUDORAS	371,094.12	62,156.00
9.1.1.09	garantías en valores, bienes y documento	338,467.82	13,370.21
9.1.1.17	bienes no depreciables	32,626.30	48,785.79
9.2	CUENTAS DE ORDEN ACREEDORAS	371,094.12	62,156.00
9.2.1	CUENTAS DE ORDEN ACREEDORAS	371,094.12	62,156.00
9.2.1.09	responsabilidad por garantías en valores	338,467.82	13,370.21
9.2.1.17	responsabilidad por bienes no depreciables	32,626.30	48,785.79
	TOTAL ACTIVO =	3,383,474.17	3,803,993.20
	TOTAL PASIVO Y PATRIMONIO =	3,383,474.17	3,803,993.20



Firmado electrónicamente por:
FRANKLIN VINICIO
RIVERA MEDINA

MÁXIMA AUTORIDAD

Firmado electrónicamente por:
BOLIVAR NAPOLEON
GARZON VASQUEZ

**DIRECTOR(A) FINANCIERO(A)
JEFE(A) FINANCIERO(A)**

Firmado electrónicamente por:
MARIA ELISA CHIMA
VERDUGO

JEFE(A) DE CONTABILIDAD

ESTADO DE RENDIMIENTO FINANCIERO

Desde : 01/01/2022

Hasta : 31/12/2022

Página 1 de 2

DENOMINACION		Año Vigente	Año Anterior
RESULTADO DE EXPLOTACION			
6.2.4.02	VENTAS DE PRODUCTOS Y MATERIALES	43,750.30	0.00
RESULTADO DE OPERACION			
6.2.3	TASAS Y CONTRIBUCIONES	1,555,281.40	0.00
6.2.3.01	TASAS GENERALES	1,555,281.40	0.00
6.3.1	INVERSIONES PÚBLICAS	2,534,473.61	0.00
6.3.1.53	inversiones en bienes nacionales de uso público	2,316,846.51	0.00
6.3.1.54	inversiones de existencias de uso publico	217,627.10	0.00
6.3.3	REMUNERACIONES	230,517.78	0.00
6.3.3.01	REMUNERACIONES BÁSICAS	177,100.67	0.00
6.3.3.02	REMUNERACIONES COMPLEMENTARIAS	20,152.01	0.00
6.3.3.05	REMUNERACIONES TEMPORALES	512.20	0.00
6.3.3.06	APORTES PATRONALES A LA SEGURIDAD SOCIAL	29,919.04	0.00
6.3.3.07	INDEMNIZACIONES	2,833.86	0.00
6.3.4	BIENES Y SERVICIOS DE CONSUMO	25,205.43	0.00
6.3.4.01	SERVICIOS BÁSICOS	3,889.17	0.00
6.3.4.02	SERVICIOS GENERALES	9,704.52	0.00
6.3.4.03	TRASLADOS, INSTALACIONES, VIÁTICOS Y SUBSISTENCIAS	1,387.50	0.00
6.3.4.05	ARRENDAMIENTOS DE BIENES	6,885.76	0.00
6.3.4.06	CONTRATACIÓN DE ESTUDIOS E INVESTIGACIONES	895.00	0.00
6.3.4.07	GASTOS EN INFORMÁTICA	2,175.31	0.00
6.3.4.08	BIENES DE USO Y CONSUMO CORRIENTE	268.17	0.00
6.3.5.04	SEGUROS, COMISIONES FINANCIERAS Y OTROS	733.20	0.00
TRANSFERENCIAS NETAS			
6.2.6	TRANSFERENCIAS RECIBIDAS	1,803,445.81	0.00
6.2.6.01	TRANSFERENCIAS Y DONACIONES CORRIENTES DEL SECTOR	342,487.59	0.00
6.2.6.21	TRANSFERENCIAS Y DONACIONES DE CAPITAL E INVERSIÓN DE	1,425,950.33	0.00
6.2.6.22	DONACIONES DE CAPITAL DEL SECTOR PRIVADO INTERNO	35,007.89	0.00
6.3.6	TRANSFERENCIAS ENTREGADAS	16,466.55	0.00
6.3.6.01	TRANSFERENCIAS CORRIENTES AL SECTOR PÚBLICO	16,466.55	0.00
RESULTADO FINANCIERO			
6.2.5.03	INTERESES POR MORA	106.25	0.00
6.2.5.04	MULTAS	2,762.50	0.00
6.3.5.07	INTERESES, DESCUENTOS, COMISIONES Y OTROS CARGOS EN	54,519.55	0.00
OTROS INGRESOS Y GASTOS			
6.3.8.51	DEPRECIACIÓN BIENES DE ADMINISTRACIÓN	214,730.46	0.00
6.2.5.24	OTROS INGRESOS NO CLASIFICADOS	97,323.11	0.00
6.2.9	ACTUALIZACIONES Y AJUSTES	6,391.20	0.00
6.2.9.51	actualización de activos	6,391.20	0.00
6.3.9	ACTUALIZACIONES Y AJUSTES	1,940.50	0.00
6.3.9.56	ACTUALIZACIÓN Y AJUSTES DEL PATRIMONIO	1,844.00	0.00
6.3.9.57	Actualización De Inversiones Financieras	96.50	0.00

ESTADO DE RENDIMIENTO FINANCIERO

Desde : 01/01/2022

Hasta : 31/12/2022

Página 2 de 2

DENOMINACION	Año Vigente	Año Anterior
--------------	-------------	--------------

RESULTADO DEL EJERCICIO :

296,195.25



Firmado electrónicamente por:
FRANKLIN VINICIO
RIVERA MEDINA

MÁXIMA AUTORIDAD



Firmado electrónicamente por:
BOLIVAR NAPOLEON
GARZON VASQUEZ

DIRECTOR(A) FINANCIERO(A)
JEFE(A) FINANCIERO(A)



Firmado electrónicamente por:
MARIA ELISA CHIMA
VERDUGO

JEFE(A) DE CONTABILIDAD

ESTADO DE FLUJO DEL EFECTIVO

Desde : 01/01/2022

Hasta : 31/12/2022

Página 1 de 3

ESTADO DE FLUJO DEL EFECTIVO			
CUENTAS	DENOMINACION	Año Vigente	Año Anterior
1.1.3.11	CUENTAS POR COBRAR IMPUESTOS	0.00	0.00
1.1.3.13	CUENTAS POR COBRAR TASAS Y CONTRIBUCIONES	1,555,281.40	0.00
1.1.3.14	CUENTAS POR COBRAR VENTA DE BIENES Y SERVICIOS	43,750.30	0.00
1.1.3.17	CUENTAS POR COBRAR RENTAS DE INVERSIONES Y MULTAS	2,219.15	0.00
1.1.3.18	CUENTAS POR COBRAR TRANSFERENCIAS Y DONACIONES CORRIEN	295,490.54	0.00
1.1.3.19	CUENTAS POR COBRAR OTROS INGRESOS	97,164.11	0.00
	FUENTES CORRIENTES	1,993,905.50	
2.1.3.51	CUENTAS POR PAGAR GASTOS EN PERSONAL	230,517.78	0.00
2.1.3.52	CUENTAS POR PAGAR PRESTACIONES DE LA SEGURIDAD SOCIAL	1,851.90	0.00
2.1.3.53	CUENTAS POR PAGAR BIENES Y SERVICIOS DE CONSUMO	38,928.08	0.00
2.1.3.56	CTAS POR PAGAR TITULO Y VALORES	54,519.55	0.00
2.1.3.57	CUENTAS POR PAGAR OTROS GASTOS	733.20	0.00
2.1.3.58	CUENTAS POR PAGAR TRANSFERENCIAS Y DONACIONES CORRIENTI	16,466.55	0.00
	USOS CORRIENTES	343,017.06	
	SUPERAVIT/DEFICIT CORRIENTE	1,650,888.44	
1.1.3.24	CUENTAS POR COBRAR VENTA DE ACTIVOS NO FINANCIEROS	0.00	0.00
1.1.3.28	CUENTAS POR COBRAR TRANSFERENCIAS Y DONACIONES DE CAPIT	1,260,562.70	0.00
	FUENTES DE CAPITAL	1,260,562.70	
1.1.3.27	CUENTAS POR COBRAR RECUPERACIÓN DE INVERSIONES	0.00	0.00
2.1.3.61	CUENTAS POR PAGAR GASTOS EN PERSONAL PARA PRODUCCIÓN	113,676.06	0.00
2.1.3.63	CUENTAS X PAGAR RET FUENTE PRODUCCION	30,289.47	0.00
2.1.3.67	CUENTAS POR PAGAR OTROS GASTOS DE PRODUCCIÓN	1,687.13	0.00
2.1.3.71	CUENTAS POR PAGAR GASTOS EN PERSONAL PARA INVERSIÓN	1,224,049.96	0.00
2.1.3.73	CUENTAS POR PAGAR EN BIENES Y SERVICIOS PARA LA INVERSION	861,375.59	0.00
2.1.3.75	CUENTAS POR PAGAR OBRAS PÚBLICAS	132,118.22	0.00
2.1.3.77	CUENTAS POR PAGAR OTROS GASTOS DE INVERSIÓN	36,327.04	0.00
2.1.3.78	CUENTAS POR PAGAR TRANSFERENCIAS Y DONACIONES PARA	113,475.03	0.00
2.1.3.84	CUENTAS POR PAGAR INVERSIONES EN BIENES DE LARGA DURACIÓ	731,436.83	0.00
2.1.3.87	CUENTAS POR PAGAR INVERSIONES FINANCIERAS	0.00	0.00
2.1.3.88	CUENTAS POR PAGAR TRANSFERENCIAS Y DONACIONES DE CAPITAL	0.00	0.00
	USOS DE PRODUCCION,INVERSION Y CAPITAL	3,244,435.33	
	SUPERAVIT/DEFICIT DE CAPITAL	-1,983,872.63	
	SUPERAVIT/DEFICIT BRUTO	-332,989.19	

ESTADO DE FLUJO DEL EFECTIVO

Desde : 01/01/2022

Hasta : 31/12/2022

Página 2 de 3

FINANCIAMIENTO DEL DEFICIT			
CUENTAS	DENOMINACION	Año Vigente	Año Anterior
1.1.3.36	CUENTAS POR COBRAR FINANCIAMIENTO PÚBLICO	0.00	0.00
1.1.3.97	CUENTAS POR COBRAR ANTICIPOS DE FONDOS DE AÑOS ANTERIORI	0.00	0.00
1.1.3.98	CUENTAS POR COBRAR DE AÑOS ANTERIORES	668,178.15	0.00
	FUENTES DE FINANCIAMIENTO	668,178.15	
2.1.3.96	CUENTAS POR PAGAR AMORTIZACIÓN DE LA DEUDA PÚBLICA	0.00	0.00
2.1.3.97	CUENTAS POR PAGAR DEPÓSITOS Y FONDOS DE TERCEROS DE AÑC	0.00	0.00
2.1.3.98	CUENTAS POR PAGAR DE AÑOS ANTERIORES	0.00	0.00
2.1.3.99	ctas por pagar por obligaciones no reconocidas ni pagadas en años	0.00	0.00
	USOS DE FINANCIAMIENTO	0.00	
	SUPERAVIT/DEFICIT DE FINANCIAMIENTO	668,178.15	
1.1.3.40	CUENTAS POR COBRAR TÍTULOS Y VALORES TEMPORALES DEL	0.00	0.00
1.1.3.81	CUENTAS POR COBRAR IMPUESTO AL VALOR AGREGADO	185,023.24	0.00
1.1.3.82	CUENTAS POR COBRAR ANTICIPOS DE FONDOS DE AÑOS ANTERIORI	0.00	0.00
1.1.3.83	CUENTAS POR COBRAR DE AÑOS ANTERIORES	0.00	0.00
1.1.3.85	CUENTAS POR COBRAR DEL AÑO ANTERIOR	0.00	0.00
	FLUJOS NO PRESUPUESTARIOS CREDITOS	185,023.24	
2.1.3.40	CUENTAS POR PAGAR TÍTULOS Y VALORES TEMPORALES DEL TESOF	0.00	0.00
2.1.3.81	CUENTAS POR PAGAR IMPUESTO AL VALOR AGREGADO	185,023.24	0.00
2.1.3.82	CUENTAS POR PAGAR DEPÓSITOS Y FONDOS DE TERCEROS DE AÑC	0.00	0.00
2.1.3.83	CUENTAS POR PAGAR DE AÑOS ANTERIORES	0.00	0.00
2.1.3.85	CTAS POR PAGAR CORRIENTE	0.00	0.00
2.1.3.95	CUENTAS POR PAGAR IMPUESTO A LA RENTA SOBRE UTILIDADES DE	0.00	0.00
	FLUJOS NO PRESUPUESTARIOS DEBITOS	185,023.24	
	FLUJOS NETOS		
1.1.1	DISPONIBILIDADES	-317,062.60	1,603,195.90
1.1.2	ANTICIPOS DE FONDOS	-9,846.66	6,089.28
2.1.2	DEPÓSITOS Y FONDOS DE TERCEROS	-8,284.70	30,730.66

ESTADO DE FLUJO DEL EFECTIVO

Desde : 01/01/2022

Hasta : 31/12/2022

Página 3 de 3

	VARIACIONES NO PRESUPUESTARIAS CREDITOS	-335,193.96	
6.1.9.91	(-) DISMINUCIÓN DE DISPONIBILIDADES	0.00	0.00
	VARIACIONES NO PRESUPUESTARIAS DEBITOS	0.00	
	VARIACIONES NETAS	-335,193.96	
	SUPERAVIT O DEFICIT BRUTO	332,984.19	



Firmado electrónicamente por:
FRANKLIN VINICIO
RIVERA MEDINA

MÁXIMA AUTORIDAD



Firmado electrónicamente por:
BOLIVAR NAPOLEON
GARZON VASQUEZ

DIRECTOR(A) FINANCIERO(A)
JEFE(A) FINANCIERO(A)



Firmado electrónicamente por:
MARIA ELISA CHIMA
VERDUGO

JEFE(A) DE CONTABILIDAD

NOTAS EXPLICATIVAS A LOS ESTADOS FINANCIEROS 2022 EMMAIPC-EP.

1. ANTECEDENTES

Base legal

La Empresa Pública Municipal Mancomunada de Aseo integral de los Cantones de Cañar Biblián El Tambo y Suscal, es una entidad con personería jurídica y autonomía administrativa y patrimonial; su constitución y creación se desprende a partir que con fecha viernes 27 de mayo del 2011 los representantes legales de los municipios socios suscribieron la Carta Compromiso entre la Fundación Instituto de Promisión y Apoyo al Desarrollo IPADE, y los municipios de CAÑAR, BIBLIAN, EL TAMBO Y SUSCAL para la formulación de la Acción: Mejora de la Gestión Integral de Residuos en los Municipios de CAÑAR, BIBLIÁN, EL TAMBO Y SUSCAL, mediante la Creación de una empresa Municipal Mancomunada; y, En uso de sus atribuciones que le confiere los Arts. 57, literal a) y j); y 322 del Código Orgánico de Ordenamiento Territorial, Autonomía y Descentralización expiden La Ordenanza de Constitución de la Empresa Pública Municipal Mancomunada de Aseo Integral de los Cantones de Cañar, Biblián, el Tambo y Suscal, las funciones y actividades.

El 16 de octubre del 2009, se publicó en el Suplemento del Registro Oficial No. 48 la Ley Orgánica de Empresas Públicas a través de la cual se reconoce a las empresas públicas como personas jurídicas de derecho público, con patrimonio propio, dotadas de autonomía presupuestaria, económica, administrativa y de gestión; para ello la Disposición Transitoria Primera de la ley ibídem dispuso, entre otras, que las empresas municipales para seguir operando adecuarán su organización y funcionamiento a las normas previstas en esta ley en un plazo no mayor a 180 días desde su expedición.

Dado así que en la sala de sesiones de los GOBIERNOS MUNICIPALES DE CAÑAR, BIBLIÁN, EL TAMBO Y SUSCAL, a los 11 días del mes de noviembre del año 2011, 29 de

octubre del año 2011, 24 de octubre de 2011; y, 07 de noviembre de 2011 en su orden, fue constituida la EMMAIPC-EP.

Aspectos legales.

La Empresa está regulada por la Ley Orgánica de Empresas Públicas en los aspectos tributario, fiscal, laboral, contractual, de control y funcionamiento, entre las siguientes:

- a) Constitución de la República.
- b) Ley Empresas Públicas.
- c) Ley Orgánica de Servicio Público.
- d) Ley Orgánica del Sistema Nacional de Contratación Pública.
- e) Ley Gestión Ambiental.
- f) Código de Trabajo.
- g) Código Civil.
- h) Código Orgánico de Organización Territorial, Autonomía y Descentralización.
- i) Ley Orgánica de Administración Financiera y Control.
- j) Ley Orgánica de la Contraloría General del Estado y su Reglamento.
- k) Ley Orgánica del Sistema Nacional de Contratación Pública y su Reglamento.
- l) Codificación del Código Tributario.

Ubicación y datos Generales.

- La Empresa se encuentra ubicada con una Matriz en la ciudad de Cañar, en la Av. Ingapirca y Pozo de Chávez esquina y oficinas en los Cantones de Biblián El Tambo y Suscal.
- Con RUC 0360028750001
- Teléfonos cañar 072427001. El Tambo 072238834, Suscal 072234250, Biblián 072232308.

ORGANICO FUNCIONAL

La estructura orgánica de la Empresa bajo procesos es la siguiente:

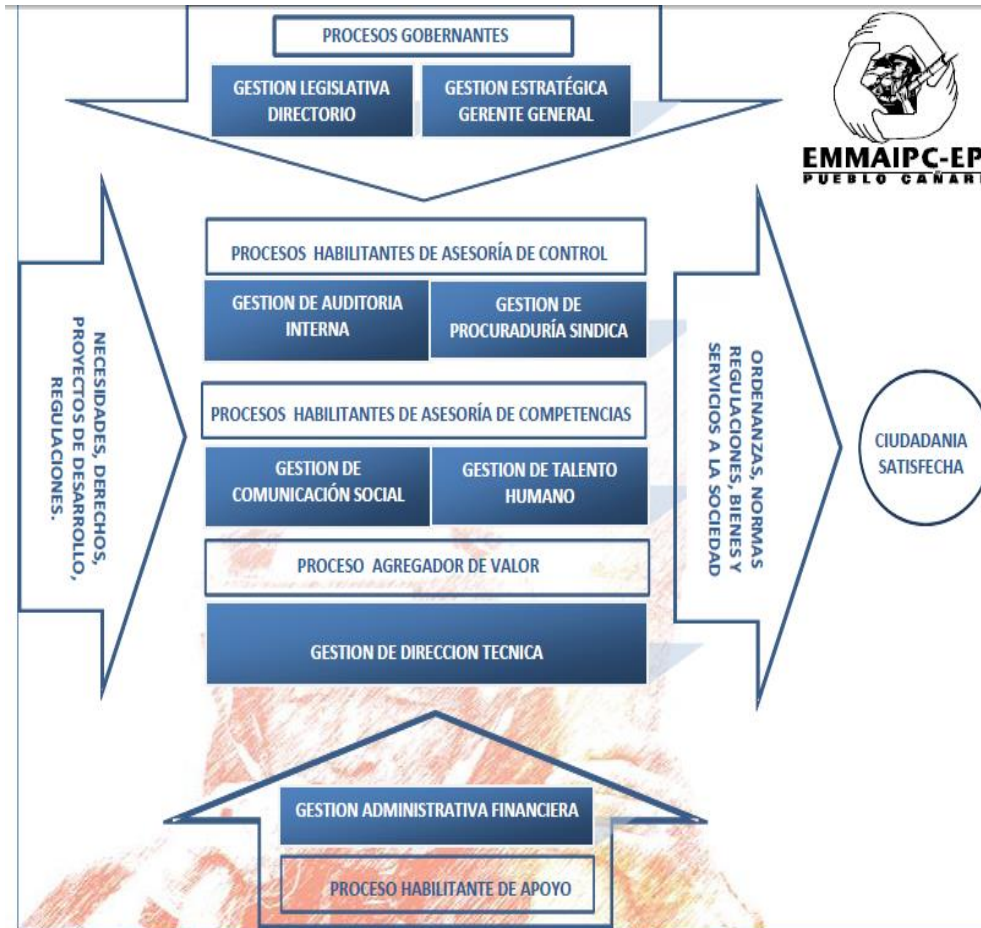

1. BASES DE PREPARACIÓN DE LOS ESTADOS FINANCIEROS

Declaración de cumplimiento: De acuerdo con la disposición quinta de la LOEP, las Empresas Públicas no están obligadas a llevar su contabilidad aplicando Normas de Contabilidad Gubernamental, sino estará basada en los principios de contabilidad de general aceptación y Normas Internacionales de Contabilidad generando toda la información financiera necesaria para medir su gestión administrativa y financiera. Sin embargo, la entidad no posee políticas propias desarrolladas para el registro contable, razón por la que ha adoptado de manera integral las Normas Técnicas de Contabilidad Gubernamental (NTCG), tomando el sistema Administrativo Financiero SAFI del Ministerio de Finanzas para la elaboración de los Estados

Financieros.

Bases de medición: Los estados financieros fueron preparados sobre la base del costo histórico. En la contabilidad gubernamental los hechos económicos se registraron al valor monetario pactado, ya sea éste el de adquisición, producción, construcción o intercambio de los recursos y obligaciones.

Moneda funcional y de presentación: Las cifras que constan en los estados financieros adjuntos, están presentados en dólares de los Estados Unidos de América (USD), que es la moneda funcional de la Empresa.

Período contable: El período contable comprende desde el 1 de enero al 31 de diciembre de cada año.

Clasificación de saldos corrientes y no corrientes: Los saldos de activos y pasivos presentados en el estado de situación financiera se clasifican en función de su vencimiento, es decir, como corrientes aquellos con vencimientos igual o inferior a 12 meses, los que están dentro del ciclo normal de la operación de la Empresa y como no corrientes, los de vencimiento superior a dicho período.

2. RESUMEN DE PRINCIPALES POLÍTICAS CONTABLES

Las políticas de contabilidad mencionadas a continuación fueron aplicadas a todos los períodos de los estados financieros presentados.

Disponibilidades: Comprende las cuentas que registran y controlan los recursos de fácil realización, incluye los fondos especiales destinados a fines específicos.

Anticipos de Fondos: Comprende las cuentas que registran y controlan los recursos disponibles entregados en calidad de anticipos, garantías, fondos a rendir cuentas, débitos indebidos sujetos a reclamo y egresos realizados por recuperar.

Deudores financieros: Comprende las cuentas que registran y controlan los recursos por derechos o valores generados en la gestión pública, otorgados a terceros, sujetos a

recuperación o amortización, en las condiciones pactadas en los respectivos convenios, contratos o acuerdos, que corresponden a años anteriores.

Existencias: Las adquisiciones de existencias se valoran al precio de compra, incluyendo los derechos de importación, fletes, seguros, impuestos no reembolsables y cualquier otro valor necesario para que el bien esté en condiciones de consumo, transformación, venta o utilización en el proyecto. Los descuentos o rebajas comerciales se deducen del costo de adquisición.

Las disminuciones de existencias se registraron valorándolas, mediante el método denominado “Precio Promedio Ponderado”.

Bienes de larga duración: Los muebles e inmuebles fueron registrados como bienes de larga duración, puesto que cumplieron los siguientes requisitos:

- Bienes de propiedad privativa institucional;
- Destinados a actividades administrativas y/o productivas;
- Generen beneficios económicos futuros;
- Vida útil estimada mayor a un año;
- Costo de adquisición igual o mayor a cien dólares (100,00 USD).

En las cuentas del grupo Inversiones en Bienes de Larga Duración se contabilizaron los bienes al precio de compra, incluyendo los derechos de importación, fletes, seguros, impuestos no reembolsables, más cualquier valor directamente atribuible para poner el bien en condiciones de operación y para que cumpla el objetivo para el cual fue adquirido; los descuentos o rebajas comerciales se deducirán del costo de adquisición.

Depreciación de bienes de larga duración: Los bienes de larga duración destinados a actividades administrativas, productivas o que se incorporen a proyectos o programas de inversión, se depreciaron empleando la siguiente tabla:

Bienes de larga duración	Años de vida útil estimada	Tasas (%)
Edificios	40	2.5
Maquinaria y equipos	10	10
Muebles y enseres	10	10
Equipos de computación	5	20
Vehículos	5	20
Herramientas	10	10

La depreciación refleja en la contabilidad la amortización periódica prorrateada de la pérdida de valor debido al uso, desgaste físico u obsolescencia de los bienes de larga duración, en función del valor contable y durante el tiempo establecido en la tabla de vida útil, desde la fecha que se encuentren en condiciones de operación y cumplan el objetivo para el cual fueron adquiridos.

El valor residual de los bienes de larga duración será el equivalente al 10% y 20% de su valor contable.

El monto de la depreciación de los bienes destinados a la generación de los servicios y obras se reflejan en la cuenta 151.99 Depreciación Bienes de Inversión, las que incrementarán el producto esperado.

Inversiones en proyectos y programas: Todos los costos atribuibles a su ejecución, hasta la puesta en funcionamiento, cumplimiento del objetivo o fecha de liquidación.

Los proyectos y programas tendrán una identificación única de código y denominación, que permanecerá invariable desde el momento de su generación hasta la terminación o liquidación de los mismos.

Cuando se utilice en la ejecución de proyectos o programas activos del grupo 14 “Inversiones en Bienes de Larga Duración”, la depreciación de aquellos incrementará los costos de los proyectos o programas; la depreciación acumulada en cambio, incrementará la cuenta complementaria correspondiente del activo.

Acumulación de costos de proyectos y programas: Los saldos de las cuentas destinadas a registrar los costos imputables a los proyectos o programas, al momento de su liquidación o al término del ejercicio contable, lo que ocurra primero, deberán

trasladarse mediante movimientos de ajuste o cierre, a las cuentas 151.92 “Acumulación de Costos de Inversión en Obras en Proceso”.

Liquidación de proyectos o programas: Al finalizar la ejecución de los proyectos o programas, que hayan cumplido con las condiciones técnicas establecidas en los acuerdos o contratos, contablemente se procederá a registrar la liquidación, conforme los siguientes criterios:

- a. En los proyectos destinados a la formación de bienes tangibles, que se integrarán a los recursos privativos de la Institución, se trasladará la acumulación de costos de las inversiones, a las cuentas de Inversiones en Bienes de Larga Duración;

Los bienes de larga duración adquiridos para la ejecución de proyectos y programas, cuyos costos no hayan formado parte del producto final, a la fecha de su liquidación se trasladarán a las cuentas de los subgrupos 141 o 142, por el valor en libros;

- b. En los proyectos o programas destinados a la formación de bienes tangibles o intangibles que no incrementen los recursos privativos institucionales, deberán ajustarse debitando las cuentas complementarias 151.98 o 152.98 y acreditando las cuentas de acumulación de las inversiones respectivas;
- c. Los proyectos o programas que no lleguen al término de su ejecución, como consecuencia de resoluciones de la autoridad competente y no se proyecte reiniciarlos, deberán liquidarse contablemente; y,
- d. La liquidación de proyectos realizados o contratados con terceros, ocurrirá con la documentación generada en el momento de la recepción definitiva de la obra.

Disminución patrimonial: Comprende las cuentas que registran y controlan las posibles disminuciones en la participación patrimonial, por pérdidas o daños en la conformación de los recursos, causados por servidores públicos, terceros ajenos al ente o por circunstancias fortuitas de fuerza mayor, cuya responsabilidad administrativa, civil o penal se encuentra de cobrar.

DISPONIBILIDADES

Al 31 de diciembre de 2022, 2021, 2020, 2019, 2018, 2017, 2016, 2015, 2014, 2013 y 2012, está conformado como sigue:

Cuentas	2022	2021	2020	2019	2018	2017	2016	2015	2014	2013	2012
Banco Central del Ecuador (A)	1920133.2	1603175.26	947739.47	564298.26	385202.95	648133.76	303652.51	346403.11	325206.93	547047.02	286084.27
Banco Cuenta Central Premio Verde (B)		0.00	0.00	0.00	697.02	279.77	234683.90	0.00	0.00	0.00	0.00
Banco de Fomento (C)	125.3	20.64	190.62	988.57	239.02	93.75	0.00	800.10	0.00	0.00	0.00
Total	1920258.50	1603195.90	947930.09	565286.83	386138.99	648507.28	538336.41	347203.21	325206.93	547047.02	286084.27

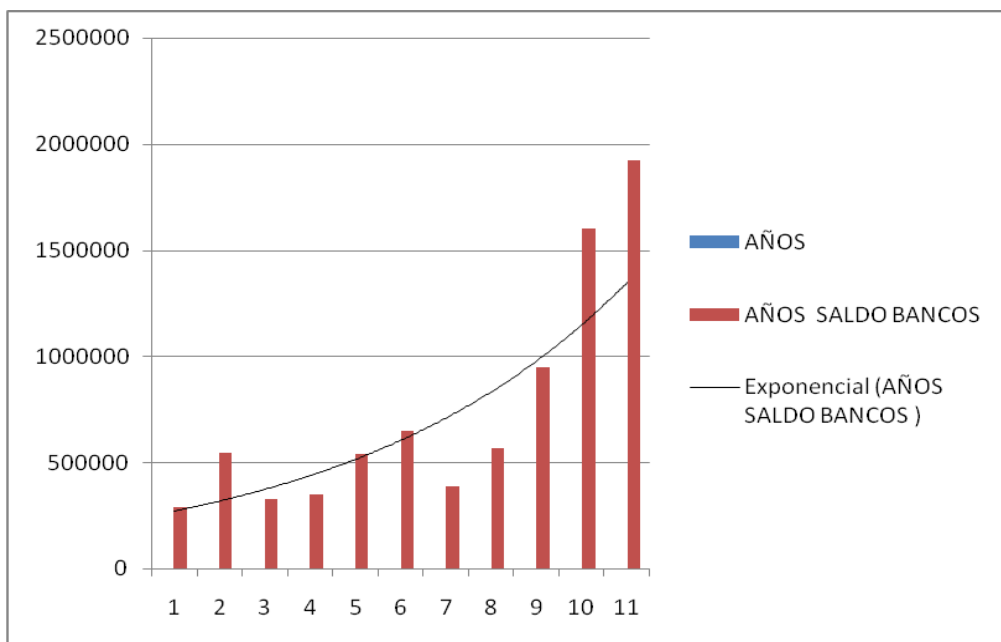

- (a) Registra fondos transferidos por los Ban Ecuador por las recaudación de servicios prestado, venta de compost, multas, generadores industriales como también los valores transferidos por los GADs de Cañar, Biblián, El Tambo y Suscal por cuotas de asignaciones del Presupuesto, las Transferencias de la Centro Sur por convenio de Cobro del servicio de recolección de la basura mediante la planilla de la Energía Eléctrica, además es el resultado de los saldos de los pagos por anticipos y cumplimiento de obligaciones que se realizó mediante transferencia a las cuentas de los beneficiarios a través del Sistema de Pagos Interbancarios (SPI).
- (b) Corresponde al saldo de la Cuenta Premio Verde que para el año 2022 ya no existe transferencias ya se ha recaudado en su totalidad en el año 2018.
- (c) Corresponde al valor de recaudación realizada en la cuenta del Ban Ecuador, aquí se recaudan fondos por venta de compost, multas, y disposición final, convenio Geocycle,

el saldo final por un valor de 106.25 es por pago de multa de Celleri Silva Flor Catalina dólares y de la factura. 001-601-665-666-704 valor 13.05 por recolección de los industriales a León Sacoto Grace Jhuliza por 19.05 dólares valor que no fue no fue transferido al Banco Central quedando ese saldo como valor flotante. El saldo total 125.30 dólares.

ANTICIPOS DE FONDOS

Cuentas (USD)	2022	2021	2020	2019	2018	2017	2016	2015	2014	2013	2012
Anticipos a servidores (a)	1,366.07	5,704.42	3430.74	1879.28	436.95	320.82	26.09	27.36	1035.41	7414.33	0.00
Anticipos a contratistas de obras de infraestructura (b)					0.00	0.00	0.00	0.00	0.00	2508.32	0.00
Anticipos a proveedores de bienes y/o servicios (c)	13370.21	338467.82	8035.86	180.00	2064.8	30114.38	45312.40	1695.61	16495.80	0.00	28728.03
Fondo de reposición (d)					0.00	852.15	3.31	21.59	0.00	0.00	0.00
Egresos realizados por recuperar (e)		384.86	129.94	0	200.88	396.54	291.43	273.55	0.00	0.00	0.00
Valores por iva diciembre año anterior (f)	16925.57	10448.73									
Total	<u>31,661.85</u>	<u>355,005.83</u>	<u>11,596.54</u>	<u>2,059.28</u>	<u>2,702.63</u>	<u>31,683.89</u>	<u>45,633.23</u>	<u>2,018.11</u>	<u>17,531.21</u>	<u>9,922.65</u>	<u>28,728.03</u>

Al 31 de diciembre de 2022, 2021, 2020, 2019, 2018, 2017, 2016, 2015, 2014, 2013 y 2012, están conformados como sigue:

- Anticipos a Servidores. -Corresponde principalmente a los siguientes anticipos entregados:
Año 2022, Anticipos a Servidores de la EMMAIPC-EP la cantidad de 1366.07 dólares los mismos que serán cobrados al año 2023.
- En este año no existe anticipos a contratistas para obra de infraestructura.
- Los anticipos a proveedores de bienes y servicios.- Equivale la cantidad de 13370.21 dólares que corresponde al anticipo entregado a la empresa Ctotal por el estudio de factibilidad en el relleno de Yurakcasha.
- Fondos de Reposición.-No existen fondos de reposición para el periodo año 2022
- Egresos realizados por recuperar. No existe valores por recuperar.
- La cantidad de 16925.57 se registro en cuentas por cobrar es el IVA retenido al 100% de las compras del mes de diciembre 2022, dicho valor será cerrado de la cuenta de gasto 2.1.3.81 IVA por pagar por el mismo monto al momento de la la declaración.

CUENTAS POR COBRAR

Cuentas		2022	2021	2020	2019	2018	2017	2016	2015
					(USD)				
Cuentas por cobrar venta de bienes y servicios	(a)	159.00	921.92	3,197.26	2,272.16	463.84	383.93	1,022.00	2,939.25
Cuentas por cobrar renta de inversiones. y multas	(b)	14364.47	13811.37	13,298.97	10,445.97	9,645.47	9598.32	0.00	0.00
Cuentas por cobrar otros ingresos	(c)	10061.35	10379.35	318.00	318.00	318.00	318.00	0.00	0.00
Cuentas por cobrar IVA	(d)	0.00	0.00	0.00	0.00	0.00	0.00	0.00	0.00
Cuentas por cobrar entidades Gubernamentales	(e)	390106.30	463214.14	737,207.32	416,125.05	139808.43	78879.56	368,736.77	242,640.91
Cuentas por cobrar Empresas Publicas	(f)	2024.00	2024.00	101,339.00	59174.00	125,968.36	94982.85	51,433.01	32,710.00
Cuentas por cobrar Ong	(g)			0.00	0.00	0.00	0.00	0.00	0.00
Cuentas por cobrar empresa privada	(h)	12407.30	20377.30	0.00	0.00	0.00	0.00	0.00	0.00

Cuentas		2014	2013	2012
Cuentas por cobrar venta de bienes y servicios	(a)	0.00	0.00	0.00
Cuentas por cobrar renta de inversiones. y multas	(b)	0.00	0.00	0.00
Cuentas por cobrar otros ingresos	(c)	0.00	0.00	0.00
Cuentas por cobrar IVA	(d)	0.00	86,767.65	86,767.65
Cuentas por cobrar entidades Gubernamentales	(e)	50,367.85	0.00	41,783.70
Cuentas por cobrar Empresas Publicas	(f)	10,089.35	5,200.00	5,200.00
Cuentas por cobrar Ong	(g)	0.00	0.00	33,000.00
Cuentas por cobrar empresa privada	(h)	0.00	0.00	0.00
Total		60457.20	21267.65	166751.35

Al 31 de diciembre de 2022, 2021, 2020, 2019, 2018, 2017, 2016, 2015, 2014, 2013 y 2012, están conformados como sigue:

- (a) Al 31 de diciembre de 2022, se identifican un valor por la cantidad de 159.00 por cobrar por venta de bienes y servicios que son valores de los industriales convenio año 2022.

AUXILIARES											
Cuentas por cobrar venta de bienes y servicios	2022	2021	2020	2019	2018	2017	2016	2015	2014	2013	2012
CXC DE DESECHOS INDUSTRIALES 2015	0.00	0.00	0.00	0.00	0.00	0.00	125.25	2939.25	0.00	0.00	0.00
CXC INDUSTRIALES 2016	0.00	0.00	0.00	0.00	0.00	17.25	896.75	0.00	0.00	0.00	0.00
CXC RECAUDACION INDUSTRIAS 2017	0.00	0.00	0.00	0.00	15.69	366.68	0.00	0.00	0.00	0.00	0.00
CXC RECAUDACION INDUSTRIAS 2018	0.00	0.00	0.00	0.00	448.15	0.00	0.00	0.00	0.00	0.00	0.00
CXC RECAUDACION INDUSTRIAS 2019	0.00	0.00	1012.35	2272.16	0.00	0.00	0.00	0.00	0.00	0.00	0.00
CXC RECAUDACION INDUSTRIAS 2020	0.00	0.00	2184.91	0.00	0.00	0.00	0.00	0.00	0.00	0.00	0.00
CXC RECAUDACION INDUSTRIAS 2021	0.00	921.92	0.00	0.00	0.00	0.00	0.00	0.00	0.00	0.00	0.00
CXC RECAUDACION INDUSTRIAS 2022	159.00	0.00	0.00	0.00	0.00	0.00	0.00	0.00	0.00	0.00	0.00

(b) Al 31 de diciembre de 2022, 2021, 2020, 2019, 2018, 2017, 2016, 2015, 2014, 2013 y 2012, se identifican los siguientes rubros que forman parte del cobro de Multas, que corresponde a las sanciones a los infractores del año 2022.

Cuentas por cobrar renta de inversiones. y multas	2022	2021	2020	2019	2018	2017	2016	2015
CXC MULTAS CONTRAVENCIONES 2017	8296.77	8296.77	8801.77	8801.77	8989.27	9598.32	0.00	0.00
CXC MULTAS CONTRAVENCIONES 2018	752.7	849.2	656.20	656.20	656.20	0.00	0.00	0.00
CXC MULTAS CONTRAVENCIONES 2019	1615.4	1615.4	791.00	988.00	0.00	0.00	0.00	0.00
CXC MULTAS CONTRAVENCIONES 2020	3050	3050	3050.00	0.00	0.00	0.00	0.00	0.00
CXC MULTAS CONTRAVENCIONES 2021	0.00	0.00	0.00	0.00	0.00	0.00	0.00	0.00
CXC MULTAS CONTRAVENCIONES 2022	649.6	0.00	0.00	0.00	0.00	0.00	0.00	0.00

Cuentas por cobrar renta de inversiones. y multas	2014	2013	2012
CXC MULTAS CONTRAVENCIONES 2017	0.00	0.00	0.00
CXC MULTAS CONTRAVENCIONES 2018	0.00	0.00	0.00
CXC MULTAS CONTRAVENCIONES 2019	0.00	0.00	0.00
CXC MULTAS CONTRAVENCIONES 2020	0.00	0.00	0.00
CXC MULTAS CONTRAVENCIONES 2021	0.00	0.00	0.00
CXC MULTAS CONTRAVENCIONES 2022	0.00	0.00	0.00

(c) Al 31 de diciembre de 2022, 2021, 2020, 2019, 2018, 2017, 2016, 2015, 2014, 2013 y 2012, se identifican los siguientes rubros que forman parte Cuentas por cobrar Otros ingresos.

AUXILIARES											
Cuentas por cobrar otros ingresos	2022	2021	2020	2019	2018	2017	2016	2015	2014	2013	2012
Cuentas por cobrar otros ingresos	0.00	318.00	318.00	318.00	318.00	318.00	0.00	0.00	0.00	0.00	0.00
Cobro Sr. Yupa	10061.35	10061.35	0.00	0.00	0.00	0.00	0.00	0.00	0.00	0.00	0.00

(d) Al 31 de diciembre de 2022, 2021, 2020, 2019, 2018, 2017, 2016, 2015, 2014, 2013 y 2012, se identifican los siguientes rubros que forman parte Cuentas por cobrar entidades Gubernamentales los mismo que se detallan de la siguiente manera :

AUXILIARES											
Cuentas por cobrar entidades Gubernamentales	2022	2021	2020	2019	2018	2017	2016	2015	2014	2013	2012
CX PREMIO VERDE BANCO DE DESARROLLO	0.00	0.00	0.00	0.00	0.00	33026.71	120000.00	0.00	0.00	0.00	0.00
CXC APORTE GADS DE CAÑAR	0.00	0.00	48530.05	23684.18	36000.00	36000.00	199999.98	185742.59	50367.79	0.00	0.00
CXC APORTE GADS DE EL TAMBO	187418.01	310242.02	217689.28	41875.92	29527.38	9852.85	48736.79	56586.53	0.02	0.00	11642.16
CUENTAS POR COBRAR GADS DE BIBLIAN	202688.29	152972.09	408800.84	294591.75	74281.05	0.00	0.00	0.02	0.04	0.00	0.00
CXC GAD DE SUSCAL	0.00	0.03	62187.15	55973.20	0.00	0.00	0.00	311.77	0.00	0.00	27141.54
JUNTAS PARROQUIALES	0.00	0.00	0.00	0.00	0.00	0.00	0.00	0.00	0.00	0.00	3000.00
	390,106.30	463,214.14	737,207.32	416,125.05	139,808.43	78,879.56	368,736.77	242,640.91	50,367.85	0.00	41,783.70

(e) Al 31 de diciembre de 2022, 2021, 2020, 2019, 2018, 2017, 2016, 2015, 2014, 2013 y 2012, se identifican los siguientes rubros que forman parte Cuentas por cobrar Empresas Publica.

AUXILIARES											
Cuentas por cobrar Empresas Publicas	2022	2021	2020	2019	2018	2017	2016	2015	2014	2013	2012
CXC CONVENIO ELECAUSTRO	0	0.00	51315.00	57150.00	123944.36	92958.85	49409.01	28862.00	4889.35	0.00	0.00
CTAS POR COBRAR CONVENIO ENMAICP-EP GUALACEO	2024.00	2024.00	2024.00	2024.00	2024.00	2024.00	2024.00	3848.00	5200.00	5200.00	5200.00
CXC Convenio Geocycle	12407.30	20377.30	48000.00								
	14431.30	22401.30	101339.00	59174.00	125968.36	94982.85	51433.01	32710.00	10089.35	5200.00	5200.00

g) INVERSIONES EN EXISTENCIAS

El detalle de las inversiones en existencias y su movimiento durante el período comprendido entre el 1 de enero de 2012 al 31 de diciembre de 2022, fue el siguiente:

Conceptos	Existencias para consumo	Inversiones en productos en proceso	Existencias de bienes uso y consumo de inversión	Total
(USD)				
AÑO 2012	2738.32	0.00	0.00	2738.32
AÑO 2013	0.00	0.00	0.00	0.00
AÑO 2014	0.00	0.00	0.00	0.00
AÑO 2015	0.00	19.28	20998.92	21018.20
AÑO 2016	102.50	815.28	9248.65	10166.43
AÑO 2017	2840.82	834.56	30247.57	33922.95
AÑO 2018	0.00	0.00	27958.04	27958.04
AÑO 2019	0.00	319.87	16678.16	16998.03
AÑO 2020	0.00	111.09	0.00	111.09
AÑO 2021	0.00	0.00	1410.52	1410.52
Saldo final al 31-dic-2022	833.62	0.00	0.00	833.62

INVERSIONES EN BIENES DE LARGA DURACIÓN

El detalle de los bienes de larga duración y su movimiento durante el período comprendido entre el 1 de enero de 2012 al 31 de diciembre de 2022, fue el siguiente:

ACTIVOS	MOBILIARIOS	MAQUINARIA Y EQUIPOS	VEHICULOS	HERRAMIENTAS	EQUIPOS Y SISTEMAS Y PAQUETES INFORMATICOS	OTROS BIENES INMUEBLES	TOTAL
(USD)							
AÑO 2012	6470.22	9886.53	890840.00	0.00	11246.85	0.00	918443.60
AÑO 2013	6470.22	9886.53	890840.00	0.00	11246.85	0.00	918443.60
AÑO 2014	6470.22	8475.60	886840.00	0.00	9862.03	0.00	911647.85
AÑO 2015	12854.97	214356.11	1132181.79	446.00	19146.85	0.00	1378985.72
AÑO 2016	18176.73	212470.93	692221.79	1375.80	21390.51	437414.72	1383050.48
AÑO 2017	21465.86	316235.38	1005211.65	1375.80	27419.31	439546.66	1811254.66
AÑO 2018	28606.06	332274.71	1277134.20	5766.90	34134.39	437414.72	2115330.98
AÑO 2019	28866.06	555368.69	1516600.90	5766.90	37186.39	667417.15	2811206.09
AÑO 2020	29116.06	560175.66	1516600.90	5766.90	38551.79	811486.10	2961697.41
AÑO 2021	29713.01	572350.82	1277134.20	5766.90	37294.47	667417.15	2589676.55
Saldo final al 31 dic-2022	44301.49	610121.54	1954069.83	5766.90	43873.67	667417.15	3325550.58

Depreciaciones:

ACTIVOS	(-) depreciación acumulada de MOBILIARIOS	(-) depreciación acumulada de MAQUINARIA Y EQUIPOS	(-) depreciación acumulada de VEHICULOS	(-) depreciación acumulada de HERRAMIENTAS	(-) depreciación acumulada de SISTEMAS Y PAQUETES INFORMATICOS	(-) depreciación acumulada de EQUIPO MEDICO	(-) depreciación acumulada de OTROS BIENES INMUEBLES	TOTAL
(USD)								
AÑO 2012	521.07	0.00	327836.64	0.00	3620.71		0.00	331978.42
AÑO 2013	1290.02	1006.53	433305.84	0.00	5629.62		0.00	441232.01
AÑO 2014	2179.71	2302.62	540241.42	0.00	5629.62		0.00	550353.37
AÑO 2015	3345.42	12094.07	635905.98	0.00	7786.48		0.00	659131.95
AÑO 2016	2425.82	11972.70	274629.31	174.12	7602.74			296804.69
AÑO 2017	5281.18	57431.53	539191.94	297.94	28410.69		85134.29	715747.57
AÑO 2018	5281.19	56935.10	539191.94	421.76	13554.19		85134.29	700518.47
AÑO 2019	10129.19	121159.13	739950.60	1261.73	24644.81		229203.24	1126348.70
AÑO 2020	12595.92	169997.71	1037706.41	1782.18	29904.13		295731.20	1547717.55
AÑO 2021	15108.51	220310.17	1099465.35	2301.20	32192.02		309364.79	1678742.04
Saldo final al 31 dic-20122	18123.81	272046.03	1243972.77	2820.22	33503.98	7.32	322998.37	1893472.50

DEUDA FLOTANTE

Al 31 de diciembre de 2022, 2021, 2020, 2019, 2018, 2017, 2016, 2015, 2014, 2013 y 2012 estuvieron conformados por las siguientes cuentas:

Cuentas	2022	2021	2020	2019	2018	2017	2016	2015	2014	2013	2012
Fondos De Terceros (a)	22,445.96	30,730.66	40,281.88	0.00	0	7690.94	1758.43	8642.2	1770.42	953.52	0
Anticipo de Bienes y Servicios (b)	0.00	0.00	0.00	180.00	2064.8	30114.38	1695.01	0	0	363.07	28728.03
Cuentas por pagar (c)	0.00	0.00	0.00	0.00	12,515.23	30553.1	19085.18	8011.54	11878.78	82336.07	81369.22
Total	22,445.96	30,730.66	40,281.88	180	14580.03	68358.42	22538.62	16653.74	13649.2	82699.14	110097.25

(a) En el año 2022, principalmente corresponde 22445.96 USD de fondos de terceros son valores que corresponde a los siguientes:

2022

2.1.2.01.01	cuota presupuesto	60
2.1.2.01.02	fondos del sri	2595.09
2.1.2.01.05	depoitos del ban ecuador	2860.31
2.1.2.01.07	cuota de presupuesto suscal	0.09
2.1.2.01.10	deposito generadores industriales	24.76
2.1.2.01.22	dev de inducagro	1.36
2.1.2.01.27	saldo lacteos san antonio	2.95
2.1.2.01.28	saldo inducagro	0.84
2.1.2.01.30	1% rimpe emprendedor	0.01
2.1.2.01.31	impuesto a la renta	236.08
2.1.2.01.35	descuento navidad biblian	60
2.1.2.01.37	Sr. Asitimbay Idrovo Jose	5.47
2.1.2.03.03	iess aporte patronal y personal	11087.47
2.1.2.03.06	sr vigme nilo cushpa	44.92
2.1.2.03.09	por pago prestamos quiografarios e hipo	2188.35
2.1.2.03.21	pensiones manuel valdez	73.55
2.1.2.03.38	depositos multas	2407.7
2.1.2.03.42	notas de credito 2020	0
2.1.2.03.44	deposito gad ventura	392.32
2.1.2.03.45	dev. luis alberto vigme	39.16
2.1.2.03.66	Pensiones Decimos	325.6
2.1.2.03.67	Fondos Para Devolver	39.93

PATRIMONIO ACUMULADO

Al 31 de diciembre de 2022, 2021, 2020, 2019, 2018, 2017, 2016, 2015, 2014, 2013
y 2012, el Patrimonio mantuvo el siguiente movimiento:

Patrimonio	
2022	3784542.58
2021	2954737.02
2020	3091529.62
2019	2592681.05
2018	2415636.05
2017	2304555.45
2016	1383359.99
2015	870512.77
2014	1143087.22
2013	899891.96
2012	222193.71

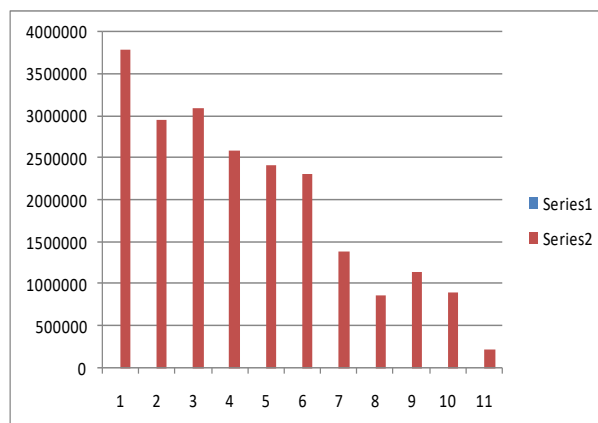

INGRESOS

TASAS Y CONTRIBUCIONES

Comprenden de los gravámenes fijados por la EMMAIPC-EP por los servicios de recolección de desechos sólidos, además por convenio firmado con la Centro Sur para el cobro directo bajo la planilla de la energía eléctrica según:

1. Era ordenanza aprobada y publicada con fecha 20 de enero del 2016. En el registro oficial N° 467, se publica los criterios para la Determinación y Recaudación de la Tasa de Recolección de Desechos Sólidos y Aseo Publico, en los Cantones de Cañar, Biblián El Tambo y Suscal. Reforma Con fecha 19 de Junio 2017 en el Suplemento oficial N° 17.
2. Se procede a la Segunda Reforma Con fecha 28 de junio de 2018 el Gad Cañar en la edición especial numero 479, El Gad de Biblián con fecha 13 de Junio Edición 469, El Tambo 13 de Junio 475 y Suscal 28 de junio en la edición 479, se publican la segunda Reforma a la Ordenanza que Establece los Criterios para la Determinación y Recaudación de la Tasa de Recolección de Desechos Sólidos.
3. Con fecha 29 de Noviembre 2018, en la edición 652 del Registro Oficial se publica la Tercera Reforma a la Ordenanza de la Tasa de Recolección de Desechos.
4. Cuarta reforma con fecha 3 de abril 2019, se publica la cuarta Ordenanza de la Tasa de Recolección de Desechos, registro oficial numero 891
5. Quinta reforma con fecha jueves 7 de enero 2021 edición especial numero 1464 registro oficial.
6. Sexta reforma con fecha jueves 25 de marzo 2021 edición especial numero 1555 registro oficial
7. Séptima reforma con fecha viernes 3 de junio 2022, edición especial numero 239 registro oficial.

TASAS Y CONTRIBUCIONES (a)

TASAS Y CONTRIBUCIONES (a)											
RUBROS	2012	2013	2014	2015	año 2016	año 2017	año 2018	año 2019	año 2020	año 2021	año 2022
Tasas Por El Servicio De Recoleccion De Basura	-	-	-	-	227,428.04	1,154,559.17	1184368.05	1327622.22	1299644.75	1490420.57	1500761.85
Centro Sur Comisiones	-	-	-	-	6,682.21	93,782.93	50130.53	46463.76	42314.05	48792.7	558.36
Tasa 12 % Rmu De Disposicion Final	-	-	-	16,961.55	-	-	-	-	1039.48	639.19	54519.55
TOTALES	-	-	-	16,961.55	234,110.25	1,248,342.10	1,234,498.58	1,374,085.98	1,342,998.28	1,539,852.46	1,555,839.76

De acuerdo a las ordenanzas aprobadas en el año 2022 se ha recaudado un total de 1'555839.76.

VENTAS DE BIENES Y SERVICIOS DE ENTIDADES E INGRESOS OPERATIVOS DE EMPRESAS PÚBLICAS (b)

Comprenden los ingresos por la venta de materiales recuperado por la EMMAIPC-EP por el resultado de las actividades operacionales de clasificación en el Relleno Sanitario de Yurakasha, las ventas se desarrollaron desde el año 2017 hasta el año 2022 teniendo una variación del 0.10% menor al año anterior en comparación del año 2021.

VENTAS DE BIENES Y SERVICIOS DE ENTIDADES E INGRESOS OPERATIVOS DE EMPRESAS PÚBLICAS (b)											
RUBROS	2012	2013	2014	2015	2016	2017	2018	2019	2020	2021	2022
Otras Ventas De Productos Y Materiales	-	-	-	-	-	29,812.30	49,256.89	53,856.60	24,767.20	48,534.30	43750.3
TOTALES	-	-	-	-	-	29,812.30	49,256.89	53,856.60	24,767.20	48,534.30	43,750.30

RENTAS DE INVERSIONES Y MULTAS (c)

Son ingresos provenientes por mora, originados por el incumplimiento de obligaciones exigibles bajo la Ordenanza de infracciones , además el cobro de intereses por la falta de oportunidad del pago de tributos en el año 2022 se recaudo únicamente 2268.75 dólares.

RENTAS DE INVERSIONES Y MULTAS (c)											
RUBROS	2012	2013	2014	2015	2016	2017	2018	2019	2020	2021	2022
Ordenanzas Municipales	0	0	0	0	0	10.25	0.86		0	0	
Infracción A Ordenanzas Municipales	0	0	0	0	0	7366.98	1318	2347.3	4075.5	400	2268.75
total	0	0	0	0	0	7377.23	1318.86	2347.3	4075.5	400	2268.75

TRANSFERENCIAS O DONACIONES CORRIENTES (d)

Comprenden los fondos recibidos bajo aprobación de un presupuesto anual mediante lo cual los Municipios de Cañar Biblián El Tambo y Suscal se obligan a entregar a la EMMAIPC-EP fondos destinados a financiar los gastos corriente, de capital y de inversión durante el periodo fiscal anual. Por el año 2022 se ha recaudado la cantidad de 269290.06 de transferencia corriente por parte de los GADs Mancomunados.

TRANSFERENCIAS O DONACIONES CORRIENTES (d)											
RUBROS	2012	2013	2014	2015	2016	2017	2018	2019	2020	2021	2022
Aporte De Gads Cañar corriente	-	-	-	119,458.17	151,339.63	90,213.19	104,698.00	163,226.13	163,226.14	174,593.85	182991.12
Aporte De Gads De Biblian corriente	-	-	-	64,062.04	79,592.81	47,510.41	60,000.00	80,102.29	65,615.74	61,228.29	55701.35
Aporte De El Gads De El Tambo corriente	-	-	-	25,465.23	11,952.35	18,894.34	20,000.00	25,748.64	0.00	9,614.61	31796.48
Aporte De Gads De Suscal corriente	-	-	-	16,642.45	20,677.13	12,394.51	15,800.00	22,301.16	21,737.29	23,853.31	25001.59
TOTAL	-	-	-	225,627.89	263,561.92	169,012.45	200,498.00	291,378.22	250,579.17	269,290.06	295,490.54

OTROS INGRESOS (e)

Comprenden los ingresos no tributarios corrientes no considerados en los grupos anteriores se consideran en este rubro valores cobrados por Multas a Proveedores, Ingresos Por Multas y Atrasos, Otros No Específicos, Ingresos Generadores Industriales, Abonos Orgánicos, Ingresos Parrillas Retractiles.

En cuanto a multas a proveedores existe un monto de 76014,58 que corresponde a la compra de recolectores por incumplimiento en el pazo de entrega.

OTROS INGRESOS (e)											
RUBROS	2012	2013	2014	2015	2016	2017	2018	2019	2020	2021	2022
Proceso	-	-	-	-	525.00	700.00	-	550.00	0.00	0.00	0.00
Multas Proveedores	-	-	-	-	-	10,384.36	2628.18	1599.85	640.00	105.38	76014.58
Ingresos De Bienes Provenientes De	-	-	-	-	7,574.74	-	-	-	-	0.00	0.00
Ingresos Por Multas Y Atrasos	-	-	-	-	177.28	528.85	-	2141.34	328.73	0.00	0.00
Otros No Especificos	1,517.13	5,214.68	9,907.32	24,252.40	5,153.50	2,779.79	3562.94	829.16	3119.85	2514.65	13359.80
Ingresos Generadores Industriales	-	-	-	-	6,742.50	1,837.37	3127.03	2079.75	2171.56	4300.90	5036.73
Abonos Organicos	-	-	-	-	5,790.00	5,946.26	6918.00	3906.00	13242.00	4381.00	2730.00
Ingresos Parrillas Retractiles	-	-	-	-	-	92.00	69.00	-	138.00	0.00	23.00
TOTAL	1,517.13	5,214.68	9,907.32	24,252.40	25,963.02	22,268.63	16305.15	11106.10	19640.14	11301.93	97164.11

TRANSFERENCIAS O DONACIONES DE CAPITAL E INVERSIÓN (f)

Comprende de los fondos recibidos sin contraprestación de los Municipios bajo la aprobación de un presupuesto que son destinados al gasto de capital e inversión durante el periodo fiscal. Además se registran transferencia de convenios con empresas públicas entidades de Organismos multilaterales y fondos de gestión realizada por las Autoridades de la EMMAIPC-EP

TRANSFERENCIAS O DONACIONES DE CAPITAL E INVERSIÓN (f)

RUBROS	2012	2013	2014	2015	2016	2017	2018	2019	2020	2021	2022
Aporte Gads De Cañar inversion	749,478.09	748,231.20	521,045.17	615,231.83	406,356.31	295,276.63	421945.04	638411.83	652904.52	698375.40	731964.47
Aporte Gads De Biblián inversion	328,935.61	395,135.16	287,094.96	393,523.96	318,895.36	174,160.26	142691.99	78295.21	262463.01	244375.40	222805.43
Aporte Gads De El Tambo inversion	155,996.36	145,433.49	138,666.98	99,842.75	97,713.45	59,368.87	60571.87	102994.56	0	38458.16	127185.83
Aporte Gads De Suscal inversion	110,037.90	52,010.58	96,014.00	101,920.45	82,844.70	45,192.51	56153.85	45700.27	86949.16	95417.16	100006.38
Convenio Juntas Parroquias	12,040.00	49,636.00	83,044.00	90,000.00	48,300.00	-	2791.86	1626.87	3968.37	3364.04	0
Aporte De Gads El Tambo De Renovacion De Flota De Recolectores	49,113.95	-	-	-	-	-	-	-	-	-	-
Aporte Gads De Cañar Para La Renovaciòn De La Flota De Recolectores	201,693.40	-	-	-	-	-	-	-	-	-	-
Aporte De Gads De Biblian Para La Renovacion De Flota De Recolectores	97,907.21	-	-	-	-	-	-	-	-	-	-
Aporte De Gads De Suscal Para La Renovacion De Flota De Recolectores	5,780.36	-	-	-	-	-	-	-	-	-	-
Convenio Empresas Publicas Mancomundas	-	-	-	-	2,024.00	2,024.00	2,024.00	2630	0	-	-
Banco De Desarrollo Premio Verde	-	-	-	-	280,003.60	29.55	-	-	-	-	-
Transferencia isnt multilaterales	23,000.00	-	-	13,888.00	11,500.00	-	-	-	-	-	-
convenio empresa publicas	-	-	-	39,000.01	28,862.00	10,522.50	11838	2,630.00	-	12000.00	56000
Convenio Geocycle	-	-	-	-	-	-	-	-	-	-	22600.59
TOTAL	1,733,982.88	1,390,446.43	1,125,865.11	1,353,407.00	1,276,499.42	586,574.32	698,016.61	872,288.74	1,006,285.06	1,091,990.16	1,260,562.70

GASTOS

Los gastos de remuneración durante los años 2022, 2021, 2020, 2019, 2018, 2017, 2016, 2015, 2014, 2013 y 2012, fueron causados como sigue:

GASTOS EN PERSONAL

PARTIDAS	RUBROS	2012	2013	2014	2015	2016	2017	2018	2019	2020	2021	2022
5.1	GASTOS EN PERSONAL CORRIENTE				155,727.82	171,656.51	211,704.41	231,801.90	239,237.35	214,965.60	226,797.88	232,369.68
7.1	GASTOS EN PERSONAL PARA INVERSION	664,264.49	794,569.39	847,847.30	715,017.53	785,674.68	863,748.42	1,182,138.74	965,572.73	940,629.20	1,106,400.3	1,224,049.96
6.1	GASTOS EN PERSONAL PARA PRODUCCION				62,039.21	91,810.65	71,265.40	89,288.07	89,874.08	102,809.64	126,484.98	113,676.06
	TOTALES	664,264.49	794,569.39	847,847.30	932,784.56	1,049,141.84	1,146,718.23	1,503,228.71	1,294,684.16	1,258,404.44	1,459,683.16	1,570,095.70

BIENES Y SERVICIOS PARA EL CONSUMO

PARTIDAS	RUBROS	2012	2013	2014	2015	2016	2017	2018	2019	2020	2021	2022
5.3	BIENES Y SERVICIOS DE CONSUMO CORRIENTE				32,746.11	28,859.50	115,818.97	86,078.93	68,409.88	41,274.00	19,580.69	38,928.08
6.3	BIENES Y SERVICIOS PARA PRODUCCION				70.79	16,944.09	18,884.52	25,926.49	17,411.30	21,092.61	23,798.18	30,289.47
7.3	BIENES Y SERVICIOS PARA INVERSION	234,051.07	258,964.57	377,566.67	395,853.76	394,847.67	606,325.43	973,027.84	709,868.73	719,730.10	780,027.08	861,375.59
	TOTALES	234,051.07	258,964.57	377,566.67	428,670.66	440,651.26	741,028.92	1,085,033.26	795,689.91	782,096.71	823,405.95	930,593.14

OBRA PUBLICA

PARTIDAS	RUBROS	2012	2013	2014	2015	2016	2017	2018	2019	2020	2021	2022
7.5	OBRAS PUBLICAS	53,080.19	104,771.89	83,352.50	20,154.43	289,924.60	2,131.94	35,784.49	230,002.43	0.00	0.00	132,118.22

PASIVO CIRCULANTE Y OTROS PASIVOS

PARTIDAS	RUBROS	2012	2013	2014	2015	2016	2017	2018	2019	2020	2021	2022
97	PASIVO CIRCULANTE		40,678.64	16,014.53	10,775.41	6,850.82	18,485.83	30,173.35	148,158.70			0
99	Otros Pasivos		40,629.60	4,732.23				0	0			0
	TOTALES		81,308.24	20,746.76	10,775.41	6,850.82	18,485.83	30,173.35	148,158.70	0.00	0.00	0.00

RESUMEN DE GASTOS

RUBROS	AÑO 2012	AÑO 2013	AÑO 2014	AÑO 2015	AÑO 2016	AÑO 2017	AÑO 2018	AÑO 2019	AÑO 2020	AÑO 2021	AÑO 2022
GASTOS EN PERSONAL	664,264.49	794,569.39	847,847.30	932,784.56	1,049,141.84	1,146,718.23	1,503,228.71	1,294,684.16	1,258,404.44	1,459,683.16	1,570,095.70

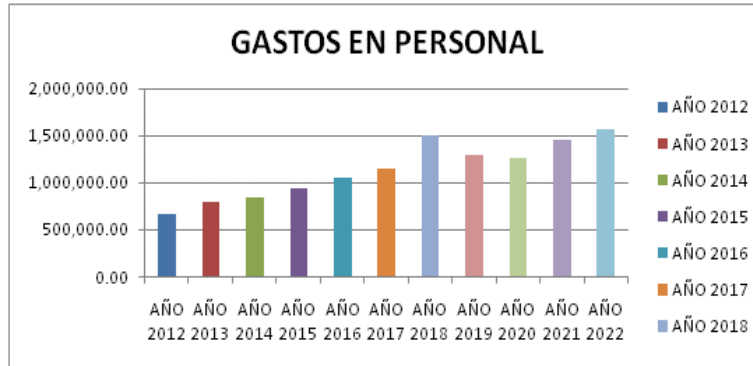

RUBROS	AÑO 2012	AÑO 2013	AÑO 2014	AÑO 2015	AÑO 2016	AÑO 2017	AÑO 2018	AÑO 2019	AÑO 2020	AÑO 2021	AÑO 2022
BIENES Y SERVICIOS PARA EL CONSUMO	234051.07	258964.57	377566.67	428670.66	440651.26	741028.92	1,085,033.26	795,689.91	782,096.71	823,405.95	930,593.14

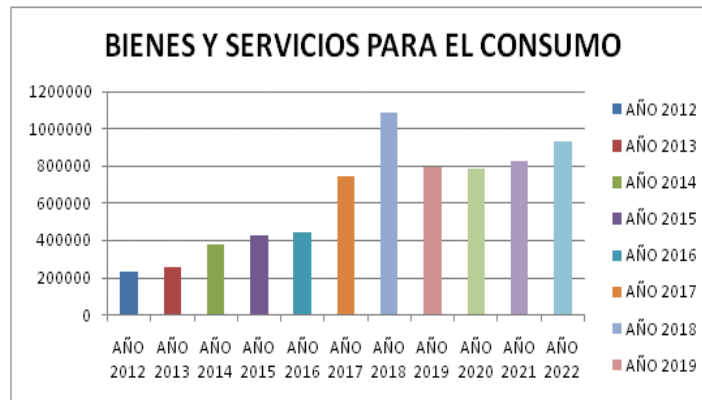

RUBROS	AÑO 2012	AÑO 2013	AÑO 2014	AÑO 2015	AÑO 2016	AÑO 2017	AÑO 2018	AÑO 2019	AÑO 2020	AÑO 2021	AÑO 2022
OBRA PUBLICA	53,080.19	104,771.89	83,352.50	20,154.43	289,924.60	2,131.94	35,784.49	230,002.43	0.00	0.00	132,118.22

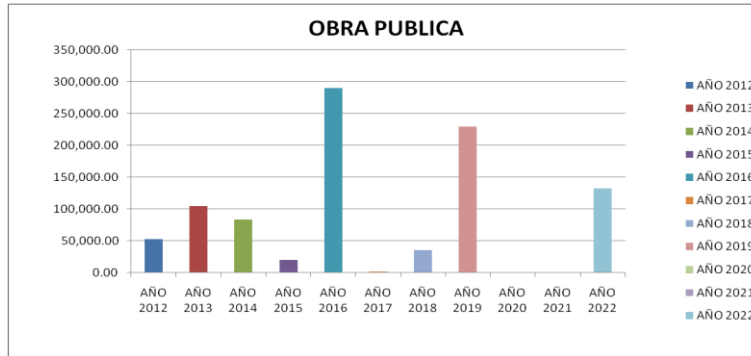

RUBROS	AÑO 2012	AÑO 2013	AÑO 2014	AÑO 2015	AÑO 2016	AÑO 2017	AÑO 2018	AÑO 2019	AÑO 2020	AÑO 2021	AÑO 2022
OTROS GASTOS	0.00	0.00	0.00	3,033.93	8,107.20	14,681.81	9,408.53	837.64	3,593.85	75,195.92	93,266.92

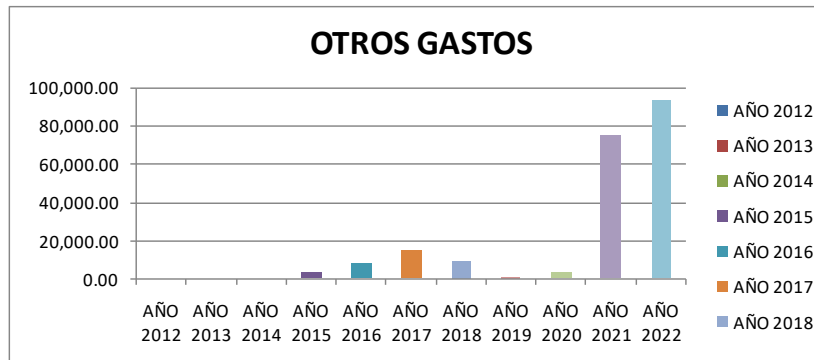

RUBROS	AÑO 2012	AÑO 2013	AÑO 2014	AÑO 2015	AÑO 2016	AÑO 2017	AÑO 2018	AÑO 2019	AÑO 2020	AÑO 2021	AÑO 2022
TRANSFERENCIAS CORRIENTES				4.31	15161.15	13742.99	12,173.49	11,231.89	15,489.00	234,050.70	129,941.58

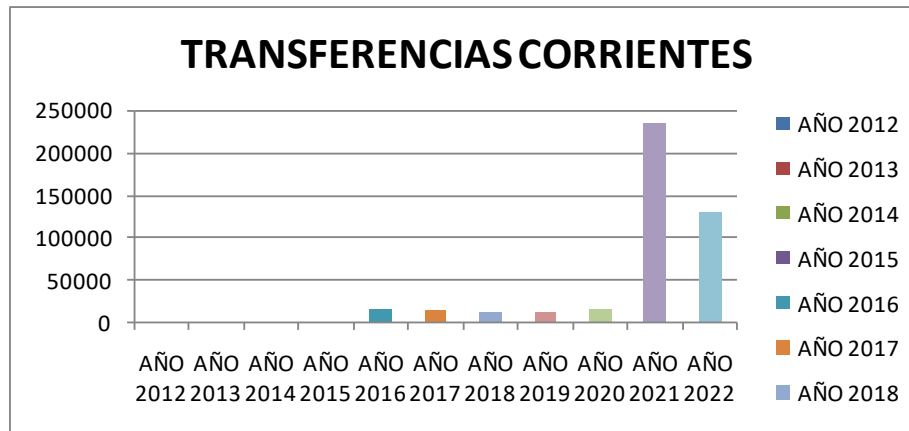

RUBROS	AÑO 2012	AÑO 2013	AÑO 2014	AÑO 2015	AÑO 2016	AÑO 2017	AÑO 2018	AÑO 2019	AÑO 2020	AÑO 2021	AÑO 2022
OTROS GASTOS DE INVERSION	19638.36	16530.73	16674.2	15784.31	15320.45	16615.87	9,408.53	28,548.04	31,602.98	0.00	0.00

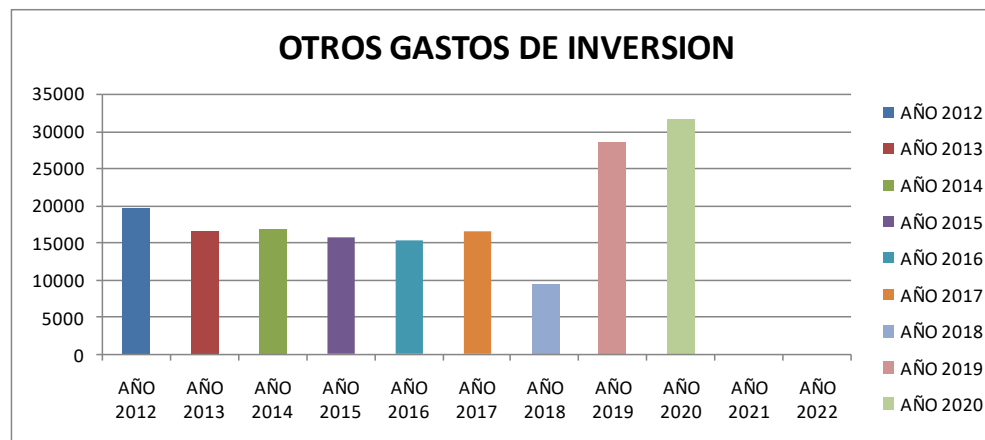

COMPROMISOS Y CONTINGENTES

Al 31 de diciembre de 2022, 2021, 2020, 2019, 2018, 2017, 2016, 2015, 2014, 2013 y 2012 la Empresa mantuvo los siguientes gastos por montos significativos, el mismo que ha contribuido al desarrollo del funcionamiento de la EMMAIPC-EP

PROCESOS AÑO 2012

PROCESOS Y CONTRATOS PARA EL AÑO 2012				
N°	Código	Objeto del Proceso	Presupuesto Referencial Total(sin iva)	Fecha Y horas de Publicación
1	LICS-EMMAIPC001-2012	LICITACION DE CONTRATACION DE SEGUROS PARA VEHICULOS	\$11,557.64	14/06/2012 15:00
2	SIE-EMMAIPC-007-2012	ADQUISICION DE VEHICULO CAMIONETA A DIESEL 4X4 PARA LA EMMAIPC-EP	\$30,000.00	06/06/2012 15:30
3	SIE-EMMAIPC-008-2012	ADQUISICION DE LLANTAS PARA LOS VEHICULOS RECOLECTORES DE LA EMMAIPC-EP	\$17,500.00	14/06/2012 15:30
4	SIE-EMMAIPC-01-2012	ADQUISICION DE ROPA DE SEGURIDAD,CALZADO YPRENDAS DE PROTECCION PARA LOS TRABAJADORES Y TECNICOS DE LA EMMAIPC-EP	\$20,000.00	12/03/2012 20:00
5	SIE-EMMAIPC-02-2012	ADQUISICION DE 480 TANQUES METALICOS DE 55 GALONES	\$6,000.00	19/03/2012 15:30
6	SIE-EMMAIPC-05-2012	ARRENDAMIENTO DE MAQUINARA PARA EL RELLENO DE YURACKCASHA	\$28,768.00	10/05/2012 15:00
7	RE-EMAIPC-001-2012	ADQUISICION DE REPUESTOS Y ACCESORIOS PARA LOS VEHICULOS RECOLECTORES NISSAN	\$2,346.08	30/08/2012 16:00
8	RE-EMMAIPC-002-2012	ADQUISICION DE REPUESTOS Y ACCESORIOS PARA EL RECOLECTOR INTERNACIONAL DE LA EMMAIPC - EP	\$1,473.20	15/10/2012 15:00
9	SIE-EMMAIPC-003-2012	ADQUISICION DE VEHICULO CAMIONETA 4X4 DIESEL	\$32,100.00	05/07/2012 15:30
10	SIE-EMMAIPC-004-2012	ADQUISICION DE CAMIONETA DOBLE CABINA 4X4 DIESEL	\$26,780.00	22/08/2012 14:30
11	SIE-EMMAIPC-006-2012	ADQUISICION DE TRES VEHICULOS RECOLECTORES DE DESECHOS SOLIDOS DE CARGA TRASERA DE 18 YARDAS CUBICAS	\$420,000.00	26/09/2012 15:00
12	SIE-EMMAIPC-009-2012	DOCIENTOS CURENTA PAPELERAS PARA DESCHOS PRODUCIDOS EN LAS VIAS PUBLICAS PRA LAS ZONAS URBANAS Y VARIOS CENTROS DE LOS CANTONES CAÑAR, BIBLIAN, SUSCAL EL TAMBO QUE	\$43,200.00	05/12/2012 16:01
13	VPN-EMMAIPC-001-2012	VERIFICACION DE PRODUCCION NACIONAL DE VEHICULOS RECOLECTORES DE 18 YARDAS CUBICAS	\$0.00	19/07/2012 14:15
14	VPN-EMMAIPC-002-2012	VERIFICACION DE PRODUCCION NACIONAL DE VEHICULO CAMIONETA 4X4 A DIESEL PARA LA EMMAIPC	\$0.00	13/08/2012 14:30

PROCESOS AÑO 2013

PROCESOS Y CONTRATOS PARA EL AÑO 2012				
N°	Código	Objeto del Proceso	Presupuesto Referencial Total(sin iva)	Fecha Y horas de Publicación
1	LICS-EMMAIPC001-2012	LICITACION DE CONTRATACION DE SEGUROS PARA VEHICULOS	\$11,557.64	14/06/2012 15:00
2	SIE-EMMAIPC-007-2012	ADQUISICION DE VEHICULO CAMIONETA A DIESEL 4X4 PARA LA EMMAIPC-EP	\$30,000.00	06/06/2012 15:30
3	SIE-EMMAIPC-008-2012	ADQUISICION DE LLANTAS PARA LOS VEHICULOS RECOLECTORES DE LA EMMAIPC-EP	\$17,500.00	14/06/2012 15:30
4	SIE-EMMAIPC-01-2012	ADQUISICION DE ROPA DE SEGURIDAD,CALZADO YPRENDAS DE PROTECCION PARA LOS TRABAJADORES Y TECNICOS DE LA EMMAIPC-EP	\$20,000.00	12/03/2012 20:00
5	SIE-EMMAIPC-02-2012	ADQUISICION DE 480 TANQUES METALICOS DE 55 GALONES	\$6,000.00	19/03/2012 15:30
6	SIE-EMMAIPC-05-2012	ARRENDAMIENTO DE MAQUINARA PARA EL RELLENO DE YURACKCASHA	\$28,768.00	10/05/2012 15:00
7	RE-EMAIIPC-001-2012	ADQUISICION DE REPUESTOS Y ACCESORIOS PARA LOS VEHICULOS RECOLECTORES NISSAN	\$2,346.08	30/08/2012 16:00
8	RE-EMMAIPC-002-2012	ADQUISICION DE REPUESTOS Y ACCESORIOS PARA EL RECOLECTOR INTERNACIONAL DE LA EMMAIPC -EP	\$1,473.20	15/10/2012 15:00
9	SIE-EMMAIPC-003-2012	ADQUISICION DE VEHICULO CAMIONETA 4X4 DIESEL	\$32,100.00	05/07/2012 15:30
10	SIE-EMMAIPC-004-2012	ADQUISICION DE CAMIONETA DOBLE CABINA 4X4 DIESEL	\$26,780.00	22/08/2012 14:30
11	SIE-EMMAIPC-006-2012	ADQUISICION DE TRES VEHICULOS RECOLECTORES DE DESECHOS SOLIDOS DE CARGA TRASERA DE 18 YARDAS CUBICAS	\$420,000.00	26/09/2012 15:00
12	SIE-EMMAIPC-009-2012	ADQUISICION E INSTALACION DE DOCIENTOS CURENTA PAPELERAS PARA DESCHOS PRODUCIDOS EN LAS VIAS PUBLICAS PRA LAS ZONAS URBANAS Y VARIOS CENTROS DE LOS CANTONES CAÑAR, BIBLIAN, SUSCAL EL TAMBO QUE CONFORMAN LA EMMAIPC-EP	\$43,200.00	05/12/2012 16:01
13	VPN-EMMAIPC-001-2012	VERIFICACION DE PRODUCCION NACIONAL DE VEHICULOS RECOLECTORES DE 18 YARDAS CUBICAS	\$0.00	19/07/2012 14:15
14	VPN-EMMAIPC-002-2012	VERIFICACION DE PRODUCCION NACIONAL DE VEHICULO CAMIONETA 4X4 A DIESEL PARA LA EMMAIPC	\$0.00	13/08/2012 14:30

PROCESOS Y CONTRATOS PARA EL AÑO 2013

N°	Código	Objeto del Proceso	Presupuesto Referencial Total(sin iva)	Fecha Y horas de Publicación
2	SIE-EMMAIPC-001-2013	ADQUISICION DE ROPA DE TRABAJO Y EQUIPO DE SEGURIDAD INDUSTRIAL PARA LOS TRABAJADORES DE LA EMMAIPC-EP	\$19,606.18	41330.65625
3	SIE-EMMAIPC-003-2013	PRESTACION DEL SERVICIO DE ARRENDAMIENTO DE MAQUINARIA Y VEHICULO PARA LABORAR EN EL RELLENO SANITARIO DE YURACKSHA (CAÑAR) Y EN EL RELLENO SANITARIO DE SAN PEDRO (BIBLIAN)	\$60,640.00	41355.625
4	SIE-EMMAIPC-004-2013	ADQUISICION E INSTALACION DE GEOMENBRANA Y GEOTEXTIL PARA EL RELLENO SANITARIO DE SAN PEDRO EN EL CANTON DE BIBLIAN	\$14,997.26	41439.625
5	CDCEMMAIPC-001-2013	ESTUDIO PARA LA DETERMINACION DE LA ESTRUCTURA Y PLAN TARIFARIO DEFINITIVO A TRAVES DE UN MODELO MATEMATICO QUE ESTABLESCA LOS CRITERIOS PARA LA DETERMINACION Y LA RECAUDACION DE LA TARIFA POR LA PRESTACION DE ESTE SERVICIO DE GESTION DE RESIDUOS SOLIDOS QUE PRESTA LA EMMAIPC EN LOS CANTONES DE CAÑAR, BIBLIAN , EL TAMBO Y SUSCAL	\$1,975.00	41457.625
6	CDCEMMAIPC-002-2013	ESTUDIO PARA LA ELEBAORACION DEL SISTEMA DE SEGURIDAD Y SALUD OCUPACIONAL PARA LA EMMAIPC - EP QUE PRESTA LA EMMAIPC -EP EN LOS CANTONES DE CAÑAR , BIBLIAN, EL TAMBO Y SUSCAL	\$8,000.00	41459.625
7	CDC-EMMAIPC003-2013	ESTUDIO PARA LA EVALUACION TECNICA DEL ESTADO ACTUAL DE CUATRO CAMIONES RECOLECTORES DE DESECHOS SOLIDOS DE LA EMMAIPC-EP Y POSIBLES ACCIONES DE MANTENIMIENTO	\$1,300.00	41508.66667
12	LICB EMMAIPC 01 2013	SERVICIO DE SEGUROS PARA LOS BIENES MUEBLES Y ENESERES VEHICULOS EQUIPO Y MAQUINARIA Y EQUIPO ELECTRONICO DE LA EMMAIPC	\$11,153.93	41470.68819
14	MCO-EMMAIPC-002-2013	CONSTRUCCION DE UN GALPON QUE SERVIRA COMO CENTRO DE ORGANICOS DEL RELLENO SANITARIO DEL CANTON BIBLIAN	\$43,489.55	41527.625
19	SIE-006-EMMAIPC-2013	ADQUISICION DE MATERIALES PARA LA CONSTRUCCION DE LAS CHIMENEAS Y DRENES DEL RELLENO SANITARIO DE SAN PEDRO DEL CANTON BIBLIAN	\$10,801.88	41502.625
21	SIE-EMMAIPC-007-2013	PROVISION DE ESTACIONES DE ALMACENAMIENTO TEMPORAL PUBLICO DE DESECHOS SOLIDOS PARA EL TERRITORIO MANCOMUNADO DEL PUEBLO CAÑARI	\$7,575.00	41626.6875

PROCESOS AÑO 2014

PROCESOS Y CONTRATOS PARA EL AÑO 2014					
Código	Objeto del Proceso	Presupuesto Referencial Total(sin iva)	Fecha de Publicación		
1	CDC-EMMAIPC-001-2014	ELABORACION DEL ESTUDIO PARA LA DOTACION DE ENERGIA ELECTRICA DEL CENTRO DE ORGANICOS DEL RELLENO SANITARIO DE SAN PEDRO DEL CANTON BIBLIAN	\$440.00	41681.625	
2	CDC-EMMAIPC-002-2014	ELABORACION DEL PLAN ESTRATEGICO INSTITUCINAL Y DESARROLLO DE LAS SUBSISTENCIAS DE TALENTO HUMANO Y PLAN DE EDUCACION AMBIENTAL PARA EMPRESAS PUBLICA MUNICIPAL MANCOMUNADA DE ASEO INTEGRAL DEL PUEBLO CAÑARI	\$19,642.86	41688.44792	
3	SIE-EMMAIPC-001-2014	PRESTACION DEL SERVICIO DE ARRENDAMIENTO DE MAQUINARIA Y EQUIPO PARA LABORAR EN EL RELLENO SANITARIO DE YURAKCASHA CAÑAR	\$50,776.32	41669.67708	
4	SIE-EMMAIPC-002-2014	PRESTACION DEL SERVICIO DE ARRENDAMIENTO DE MAQUINARIA PARA LABORAR EN EL RELLENO SANITARIO DE SAN PEDRO	\$21,616.00	41669.67708	
5	SIE-EMMAIPC-003-2014	ADQUISICION DE LLANTAS Y DEFENSAS PARA LOS VEHICULOS RECOLECTORES DE LAEMMAIPC-EP	\$16,734.75	41676.54167	
6	SIE-EMMAIPC-004-2014	ADQUISICION DE UNIFORME PARA LOS TRABAJADORES DE LA EMMAIPC	\$22,500.00	41688.375	
7	SIE-EMMAIPC-005-2014	PRESTACION DEL SERVICIO DE ARRENDAMIENTO DE MAQUINARIA Y VEHICULO PARA LABORAR EN EL RELLENO SANITARIO DE YURAK KASHA	\$49,490.56	41687.72222	
8	SIE-EMMAIPC-006-2014	ADQUICISION DE MATERIALES PARA LA CONSTRUCCION DE BAÑOS Y GUARDIANIAS DE LOS RELLENOS SANITARIOS DE YURAK KASHA Y SAN PEDRO	\$7,142.86	41703.41667	
9	SIE-EMMAIPC-007-2014	ADQUISICION DE MATERIALES PARA LA CONSTRUCCION DE BAÑOS Y GUARDIANIAS DE LOS RELLENOS SANITARIOS DE HIERBA BUENA Y YURAKCASHA	\$7,142.86	41751.68056	
10	SIE-EMMAIPC-008-2014	PRESTACION DEL SERVICIO DE ERRENDAMIENTO DE MINI CARGADORA PARA LABORAR EN LOS RELLENOS SANNITARIOS DE SAN PEDRO BIBLIAN Y YURACKASHA CAÑAR	\$7,700.00	41754.55556	

11	CDC-EMMAIPC-003-2014	ESTUDIO DE LA RESTRUCTURACION FUNCIONAL DE LA EMPRESA PUBLICA MUNICIPAL MANCOMUNADA DE ASEO INTEGRAL DE LOS CANTONES DE CAÑAR, BIBLIAN EL TAMBO Y SUSCAL A PARTIR DE UN DIAGNOSTICO INSTITUCIONAL DE LAS COMPETENCIAS CONSTITUCIONALES Y LEGALES Y LAS DEMANDAS OPERATIVAS DE LA EMPRESA	\$10,000.00	41925.54167
12	CDC-EMMAIPC-004-2014	ESTUDIO DE CONSULTORIA ESTRATEGICA DE COMUNICACION	\$7,142.86	41949.41667
13	CDC-EMMAIPC-005-2014	FISCALIZACION DE LA CONSTRUCCION E IMPLEMENTACION DEL SISTEMA ELECTRICO PARA EL RELLENO SANITARIO DE YURAKCASHA EN EL CANTON CAÑAR	\$1,000.00	41964.39583
14	CDC-EMMAIPC-006-2014	FISCALIZACION DE LA CONSTRUCCION E IMPLEMENTACION DEL SISTEMA ELECTRICO PARA EL RELLENO SANITARIO DE YURAKASHA EN EL CANTON CAÑAR	\$1,000.00	41968.65278
15	CDC-EMMAIPC-007-2014	PROCESO DE LICITACION AMBIENTAL MEDIANTE LA ELABORACION DE LAS FICHAS AMBIENTALES DEL PROYECTO "OPERACION DE LOS PROYECTOS DE MANEJO DE RESIDUOS SOLIDOS ORGANICOS A TRAVES DEL COMPOSTAJE EN LOS SECTORES DE SAN PEDRO DEL CANTON BIBLIAN Y YURACKASHA DEL CANTON DE CAÑAR	\$2,300.00	41983.52083
16	CD-EMMAIPC-002-2014	ESTUDIO DE LAS INSTALACIONES ELECTRICAS PARA EL RELLENO SANITARIO DE YURACKASHA DEL CANTON	\$2,230.00	41857.39583
17	LICBEMMAIPC-001-2014	SERVICIO DE POLIZAS DE SEGUROS DE INCENDIO ROBO, EQUIPO ELECTRONICO VEHICULOS, EQUIPO Y MAQUINARIA DE LA EMMAIPC-EP	\$12,117.22	41872.5625
18	MCO-EMMAIPC-001-2014	CONSTRUCCION DE UN GALPON PARA EL PROCESAMIENTO DE DESECHOS SOLIDOS INORGANICOS DE LA EMMAIPC-EP EN EL RELLENO SANITARIO DE YURAKCASHA	\$36,957.65	41837.45833
19	MCO-EMMAIPC-002-2014	LA CONSTRUCCION DE UN GALPON PARA EL PROCESAMIENTO DE DESECHOS SOLIDOS INORGANICOS DE LA EMMAIPC-EP EN EL RELLENO SANITARIO DE YURAKCASHA	\$36,957.65	41850.54167
20	MCO-EMMAIPC-003-2014	LA CONSTRUCCION E IMPLEMENTACION DE LAS INSTALACIONES ELECTRICAS EN EL RELLENO SANITARIO DE YURACKASHA CAÑAR	\$13,544.84	41925.66667
21	MCO-EMMAIPC-004-2014	CONSTRUCCION E IMPLEMENTACION DE LAS INSTALACIONES ELECTRICAS EN EL RELLENO SANITARIO DE YURACKASHA	\$13,544.84	41939.64583

22	MCO-EMMAIPC-005-2014	LA CONSTRUCCION E IMPLEMENTACION DE LAS INSTALACIONES ELECTRICAS EN EL RELLENO SANITARIO DE YURAKCASHA	\$13,544.84	41954.66667
23	SIE-EMMAIPC-009-2014	ADQUISICION, ENSAMBLAJE E INSTALACION DE PRENSA VERTICAL DE COMPACTACION DE RESIDUOS SOLIDOS DE DOBLE PISTON, DOBLE EFECTO, BANDA TRANSPORTADORA DE CLASIFICACION LONGITUD, DE 12 MTS TRANSPORTADOR DE RODILLO Y CARRITOS TRANSPORTADORES	\$43,410.00	41886.375
24	SIE-EMMAIPC-010-2014	ADQUISICION DE CONTEDORES DE CAPACIDAD DE 55 GALONES PARA ALMACENAMIENTO TEMPORAL DE DESECHOS SOLIDOS PARA LAS VIAS Y LUGARES PUBLICOS DE LOS CANTONES DE CAÑAR BIBLIAN EL TAMBO Y SUSCAL	\$6,900.00	41950.70833
25	SIE-EMMAIPC-011-2014	ADQUISICION DE MINI CARGADORA PARA TRATAMIENTO DE RESIDUOS SOLIDOS	\$46,428.57	41988.41667
26	SIE-EMMAIPC-012-2014	ADQUISICION DE UNA MINI CARGADORA PARA TRATAMIENTO DE LOS RESIDUOS SOLIDOS	\$46,428.57	41995.72917
27	VPN-EMMAIPC-001-2014	VERIFICACION DE PRODUCCION NACIONAL DE MINI CARGADORA PARA TRATAMIENTO DE RESIDUOS SOLIDOS	\$0.00	41960.375
28	VPN-EMMAIPC-002-2014	MINI CARGADORA	\$0.00	41968.61458

REGIMEN ESPECIAL 2014

Código	Objeto del Proceso	Presupuesto Referencial Total(sin iva)	Fecha de Publicación
RE-EMMAIPC-023-2014	ELABORACIONN DE BANER Y LONAS IMPRESAS PARA LA PARTICIPACION EN EL I ENCUENTRO DE GESTION FORTALECIMIENTO DE ALIANZAS PARA EL DESARROLLO LOCAL PUJILI DEL 27 AL 29 DE NOVIEMBRE DEL 2014	\$ 314.50	30/12/2014 15:45
RE-EMMAIPC-024-2014	ELABORACION DE MATERIAL COMUNICACIONAL TRIOTICOS PARA LA PARTICIPACION EN EL I ENCUENTRO DE GESTION FORTALECIMIENTO ALIANZAS PARA EL DESARROLLO LOCAL PUJILI DEL 27 AL 29 DE NOVIEMBRE 2014	\$ 322.00	30/12/2014 15:30
RE-EMMAIPC-021-2014	ADQUISICION DE LETREROS DE 70CM C 150 IMPRESION A COLORES ADHESIVO LAMINADO ESTRUCTURADO DE TUBO CUADRADO DE 3/4PLGY TOOL GALVANIZADO 0.9 DE ESPESOR BASES DE TUBO REDONDO DE 2.1/2PLG DE 250CM DE ALTO INSTALADO EN LAPARROQUIA SAGUE Y IDENTIFICATIVOS	\$ 470.00	30/12/2014 15:30
RE-EMMAIPC-022-2014	DISEÑO E IMPRESION DE UN JUEGO LUDICO DIDACTICO DE MESA CON ELEMENTOS Y CARACTERISTICAS DE LOS CANTONES MANCOMUNADOS DE LA EMMAIPC	\$ 2,550.00	30/12/2014 15:30
RE-EMMAIPC-EP-020-20	ELABORACION DE LA MAQUETA DEL CENTRO DE GESTION CURIURCU DE LA EMMAIPC-EP	\$ 670.00	15/12/2014 16:30

RE-EMMAIPC-019-2014	PUBLICIDAD DE LA EMPRESA PUBLICA MUNICIPAL MANCOMUNADA DE ASEO INTEGRAL DEL PUEBLO CAÑARI EMMAIPC-EP A TRAVES DEL A IMPRESION DEL LOGO INSTITUCIONLA EN LA CAMISETA ORIGINAL DE TODAS LAS CATEGORIAS DEL CLUB DEPORTIVO MUNICIPAL CAÑAR EN LA MANGA	\$ 5,000.00	07/10/2014 13:22
RE-EMMAIPC-015-2014	SERVICIO DE PUBLICIDAD RADIAL PARA LA EMPRESA PUBLICA MUNICIPAL MANCOMUNADA DE ASEO INTEGRAL DE LOS CANTONES DE CAÑAR BIBLIAN EL TAMBO Y SUSCAL	\$ 2,211.00	08/08/2014 18:30
RE-EMMAIPC-018-2014	SERVICIO DE PUBLICIDAD RADIAL PARA LA EMPRESA PUBLICA MUNICIPAL MANCOMUNADA DE ASEO INTEGRAL DE LOS CANTONES DE CAÑAR BIBLIAN EL TAMBO Y SUSCAL	\$ 695.00	08/08/2014 18:30
RE-EMMAIPC-017-2014	SERVICIO DE PUBLICIDAD RADIAL PARA LA EMPRESA PUBLICA MUNICIPAL MANCOMUNADA DE ASEO INTEGRAL DE LOS CANTONES DE CAÑAR BIBLIAN EL TAMBO Y SUSCAL	\$ 2,380.00	08/08/2014 18:30
RE-EMMAIPC-016-2014	SERVICIO DE PUBLICIDAD RADIAL PARA LA EMPRESA PUBLICA MUNICIPAL MANCOMUNADA DE ASEO INTEGRAL DE LOS CANTONES DE CAÑAR BIBLIAN EL TAMBO Y SUSCAL	\$ 595.00	08/08/2014 18:30
RE-EMMAIPC-011-2014	SERVICIO DE PUBLICIDAD RADIAL PARA LA EMPRESA PUBLICA MUNICIPAL MANCOMUNADA DE ASEO INTEGRAL DE LOS CANTONES DE CAÑAR BIBLIAN EL TAMBO SUSCAL	\$ 2,000.00	14/07/2014 16:45
RE-EMMAIPC-013-2014	SERVICIO DE PUBLICIDAD RADIAL PARA LA EMPRESA PUBLICA MUNICIPAL MANCOMUNADA DE ASEO INTEGRAL DE LOS CANTONES DE CAÑAR BIBLIAN EL TAMBO SUSCAL	\$ 750.00	14/07/2014 16:30
RE-EMMAIPC-010-2014	SERVICIO DE PUBLICIDAD RADIAL PARA LA EMPRESA PUBLICA MUNICIPAL MANCOMUNADA DE ASEO INTEGRAL DE LOS CANTONES DE CAÑAR BIBLIAN EL TAMBO Y SUSCAL	\$ 750.00	14/07/2014 16:00
RE-EMMAIPC-012-2014	SERVICIO DE PUBLICIDAD RADIAL PARA LA EMPRESA PUBLICA MUNICIPAL MANCOMUNADA DE ASEO INTEGRAL DE LOS CANTONES DE CAÑAR BIBLIAN EL TAMBO Y SUSCAL	\$ 1,750.00	14/07/2014 16:00
RE-EMMAIPC-014-2014	ELABORACION DE UN JINGLE INSTITUCIONAL DE LA EMMAIPC-EP	\$ 500.00	09/07/2014 15:00

PROCESOS AÑO 2015

PROCESOS Y CONTRATOS PARA EL AÑO 2015			
	Código	Presupuesto Referencial Total(sin iva)	Fecha de Publicación
MC-002-2015	IMPLEMENTACION DE ENREGIA ELECTRICA PARA EL RELLENO SANITARIO DE SAN PEDRO DEL CANTON BIBLIAN	\$7,344.40	11/05/2015 11:00
SIE-EMMAIPC-007-2015	SERVICIO DE GUARDIANIA PARA EL RELLENO SANITARIO DE SAN PEDRO DEL CANTON BIBLIAN	\$18,900.00	16/03/2015 15:00
SIE-EMMAIPC-009-2015	ALQUILER DE EXCAVADORA PARA EL RELLENO SANITARIO DE YURACKASHA	\$17,856.00	25/03/2015 14:00
SIE-EMMAIPC-010-2015	ALQUILER DE EXCAVADORA PARA EL RELLENO SANITARIO DE SAN PEDRO BIBLIAN	\$30,080.00	25/03/2015 16:00
SIE-EMMAIPC-011-2015	"RECOLECCION DE DESECHOS SÓLIDOS PRODUCIDOS EN LOS SECTORES DE LAS PARROQUIAS DE SAN ANTONIO, Y DUCUR : EL AMARILLAL, LA DELICIA, SAN MARCOS, OCAÑA, LA MERCED, CAMPAMENTO, JAVIN CENTRO PARROQUIAL Y BACHIRIN, BRONCANO, MOYANCON, SAN MIGUEL, GUATACÓN, NUEVA CHILCHIL, APANGORAS, SAN JAVIER, PERTENECIENTES A LA PARROQUIA DE DUCUR Y LA COMUNIDAD DE DUCHÚN PERTENECIENTE AL CANTÓN SUSCAL Y TRANSPORTE HA	\$7,310.00	17/04/2015 10:00
SIE-EMMAIPC-012-2015	ADQUISICION DE LLANTAS, TUBOS Y DEFENSAS PARA LOS RECOLECTORES Y CAMIONETAS DE LA EMMAIPC-EP	\$22,331.00	21/05/2015 9:00
SIE-EMMAIPC-013-2015	ADQUISICIÓN DE UNIFORMES, PRENDAS DE PROTECCIÓN E INSUMOS DE SEGURIDAD INDUSTRIAL DE LA EMMAIPC-EP PARA EL AÑO 2015	\$29,640.34	02/06/2015 9:30
LICBSEMMAIPC001-2015	SERVICIO DE SEGUROS CONTRA INCEDIOS ROBO EQUIPO ELECTRONICO NVEHICULOS EQUIPO Y MAQUINARIA ROTURA DE MAQUINARIA DE LA EMMAIPC	\$12,116.96	24/08/2015 14:30
SIE-EMMAIPC-014-2015	ADQUISICIÓN, ENSAMBLAJE E IMPLEMENTACIÓN DE EQUIPO COMPLEMENTARIO PARA MEJORAR LA CLASIFICACIÓN Y RECUPERACIÓN DE LOS DESECHOS Y RESIDUOS SÓLIDOS ORGÁNICOS E INORGÁNICOS EN EL RELLENO SANITARIO DE YURACASHA.	\$68,380.00	19/08/2015 14:00
SIE-EMMAIPC-015-2015	ADQUISICIÓN DE UNA BASCULA PARA PESAJE DE LOS VEHÍCULOS QUE INGRESAN CON LOS DESECHOS Y RESIDUOS SÓLIDOS ORGÁNICOS E INORGÁNICOS AL RELLENO SANITARIO DE YURACASHA.	\$24,330.30	20/08/2015 14:00

REGIMEN ESPECIAL 2015

Código	Objeto del Proceso	Presupuesto Referencial Total(sin iva)	Fecha de Publicación
RE-EMMAIPC--001-2015	SERVICIO DE PUBLICIDAD RADIAL PARA LA EMPRESA PUBLICA MUNICIPAL MANCOMUNADA DE ASEO INTEGRAL DE LOS CANTONES DE CAÑAR BIBLIAN EL TAMBO Y SUSCAL RADIO CUMBRES	\$ 4,175.93	26/05/2015 16:00
RE-EMMAIPC-002-2015	SERVICIO DE PUBLICIDAD RADIAL PARA LA EMPRESA PUBLICA MANCOMUNICADA DE ASEO INTEGRAL DE LOS CANTONES DE CAÑAR BIBLIAN ELTAMBO Y SUSCAL RADIO LA VOZ DEL TAMBO FM	\$ 1,105.00	26/05/2015 16:00
RE-EMMAIPC-003-2015	SERVICIO DE PUBLICIDAD RADIAL PARA LA EMPRESA PUBLICA MANCOMUNICADA DE ASEO INTEGRAL DE LOS CANTONES DE CAÑAR BIBLIAN ELTAMBO Y SUSCAL RADIO LA VOZ DE INGAPIRCA	\$ 3,905.93	26/05/2015 16:00
RE-EMMAIPC-004-2015	SERVICIO DE PUBLICIDAD RADIAL PARA LA EMPRESA PUBLICA MANCOMUNICADA DE ASEO INTEGRAL DE LOS CANTONES DE CAÑAR BIBLIAN ELTAMBO Y SUSCAL RADIO LA EL ROCIO	\$ 1,185.00	26/05/2015 16:00
RE-EMMAIPC-005-2015	SERVICIO DE PUBLICIDAD RADIAL PARA LA EMPRESA PUBLICA MANCOMUNICADA DE ASEO INTEGRAL DE LOS CANTONES DE CAÑAR BIBLIAN ELTAMBO Y SUSCAL RADIO LA ROJA LA MEGA	\$ 1,105.00	26/05/2015 16:00
RE-EMMAIPC-006-2015	SERVICIO DE PUBLICIDAD RADIAL PARA LA EMPRESA PUBLICA MANCOMUNICADA DE ASEO INTEGRAL DE LOS CANTONES DE CAÑAR BIBLIAN ELTAMBO Y SUSCAL RADIO BIBLIAN ESTEREO	\$ 1,188.50	26/05/2015 16:00

PROCESOS AÑO 2016

PROCESOS Y CONTRATOS PARA EL AÑO 2016

Código	Código	Presupuesto Referencial Total(sin iva)	Fecha de Publicación
SIE-EMMAIPC-001-2016	PRESTACIÓN DE SERVICIOS DE ARRENDAMIENTO DE MAQUINARIA Y VEHÍCULO PARA LABORAR EN LOS RELLENOS SANITARIOS DE YURACASHA EN EL CANTÓN CAÑAR Y SAN PEDRO EN EL CANTÓN BIBLIÁN	\$44,732.14	27/01/2016 15:00
SIE-EMMAIPC-002-2016	SERVICIO DE RECOLECCIÓN Y ASEO PÚBLICO EN LAS PARROQUIAS DE SAN ANTONIO, GUALLETURO, DUCUR, VENTURA Y CHONTAMARCA Y TRANSPORTE HASTA LOS RELLENOS SANITARIOS.	\$26,036.00	27/01/2016 16:00
SIE-EMMAIPC-004-2016	SERVICIO DE RECOLECCION Y ASEO PUBLICO EN LA PARROQUIA DE INGAPIRCA Y TRANSPORTE HASTA EL RELLENO SANITARIO DE YURACKASHA	\$6,666.00	01/02/2016 16:00

SIE-EMMAIPC-006-2016	ADQUISICION DE PLASTICO Y ZUNCHOS PARA EL EMPACADO EN SECO DE LOS DESECHOS SOLIDOS DEL RELENO SANITARIO DE YURACKASHA	17568.91	26/05/2016 15:00
FI-EMMAIPC-001-2016	SERVICIOS DE TRATAMIENTO CLASIFICACIÓN, RECUPERACIÓN Y EMPACADO EN SECO DE LOS RESIDUOS Y DESECHOS SÓLIDOS EN LA PLANTA DE PROCESAMIENTO DE LA EMMAIPC-EP EN LA CIUDAD DE CAÑAR SECTOR YURACASHA	\$51,729.08	19/10/2016 17:00
LICBSEMMAIPC001-2016	SERVICIO DE SEGUROS CONTRA INCENDIOS ROBO DE EQUIPO ELECTRONICO VEHICULOS EQUIPO Y MAQUINARIA DE LA EMMAIPC-EP	\$12,579.61	07/09/2016 9:30
SIE-EMMAIPC-008-2016	ADQUISICIÓN DE UNA VOLTEADORA DE DESSCHOS SOLIDOS	\$68,863.92	14/10/2016 17:00
SIE-EMMAIPC-009-2016	ADQUISICION DE UNA BARREDORA MECANICA MONTADA SOBRE UN CHASIS	\$411,598.34	27/10/2016 14:00
SIE-EMMAIPC-010-2016	ADQUSICION DE PRENDAS DE PROTECCION PARA LOS AGENTES DE LIMPIEZA DE LA EMMAIPC-EP	\$15,432.63	23/11/2016 12:00
SIE-EMMAIPC-011-2016	ADQUISICION ENSAMBLAJE E IMPLEMENTACION DE UN APICADORA TRITURADORA DE RESIDUOS SOLIDOS ORGANICOS PARA EL RELLENO SANITARIO DE YURACASHA	\$32,000.00	19/12/2016 17:00
VPN-EMMAIPC-001-2016	VERIFICACIÓN DE PRODUCCIÓN NACIONAL PARA LA ADQUISICIÓN DE UNA BARREDORA MECÁNICA MONTADA EN CHASIS	\$0.00	11/08/2016 10:30
VPN-EMMAIPC-002-2016	VERIFICACIÓN DE PRODUCCIÓN NACIONAL PARA LA ADQUISICIÓN DE UNA VOLTEADORA DE DESECHOS ORGÁNICOS	\$0.00	11/08/2016 11:30

REGIMEN ESPECIAL 2016

Código	Objeto del Proceso	Presupuesto Referencial Total(sin iva)	Fecha de Publicación
RE-EMMAIPC-012-2016	ADQUISICION DE REPUESTOS Y ACCESORIOS Y LUBRICANTES PARA REALIZAR EL SERVICIO DE M,ANTENIMIENTO CORRECTIVO (REPARACION DEL MOTOR Y EMBRAGUE DEL VEHICULO HINO UMA - 1031	\$ 9,698.85	09/06/2016 14:30
RE-EMMAIPC010-2016	PUBLICACION DE UN ARTICULO DE LA EMMAIPC EN LA REVISTA GESTION INTEGRAL DE RESISUOS	\$ 1,187.50	08/06/2016 11:30
RE-EMMAIPC-011-2016	PUBLICIDAD DE LA EMMAIPC EN LA RAO INGAPIRCA	\$ 5,410.00	01/06/2016 14:30
RE-EMMAIPC-004-2016	DIFUCION INFORMACION DE LA EMMAIPCCON LA RADIO CUMBRES	\$ 7,062.00	01/04/2016 15:00
RE-EMMAIPC-0005-2016	DIFUCION INFORMACION DE LA EMMAIPCCON LA RADIO RADIO ROJA	\$ 2,023.00	01/04/2016 15:00
RE-EMMAIPC-006-2016	DIFUCION INFORMACION DE LA EMMAIPCCON LA RADIO BIBLIAN STEREO	\$ 2,021.50	01/04/2016 15:00
RE-EMMAIPC-007-2016	DIFUCION INFORMACION DE LA EMMAIPCCON LA RADIO EL ROCIO	\$ 2,001.00	01/04/2016 15:00
RE-EMMAIPC-008-2016	DIFUCION INFORMACION DE LA EMMAIPCCON LA RADIO LA VOZ DEL TAMBO	\$ 2,021.50	01/04/2016 15:00
RE-EMMAIPC-002-2016	PRODUCTOS COMUNICACIONALES PARA MEJORAR LA IMAGEN INSTITUCIONAL	\$ 4,078.00	18/01/2016 15:00
RE-EMMAIPC-001-2016	CONSTRUCCION DE LA CELDA EMERGENTE DE LA EMMAIPC-EP EN LA CIUDAD DE CAÑAR SECTOR DE YURACKASHA	\$ 159,926.14	12/01/2016 14:00
RE-EMMAIPC-014-2016	ELABORACION DE PRODUCTOS COMUNICACIONALES	\$ 8,797.00	08/12/2016 9:30

PROCESOS AÑO 2017

PROCESOS Y CONTRATOS PARA EL AÑO 2017			
Código	Objeto del Proceso	Presupuesto Referencial Total(sin iva)	Fecha de Publicación
CDC-001-EMMAIPC-2017	RESTRUCTURACION Y DETERMINACION DE LA TASA DE RECOLECCION DE RESIDUOS SOLIDOS DE LA EMPRESA PUBLICA MUNICIPAL MANCOMUNADA DE ASEO INTEGRAL DE LOS CANTONES DE CAÑAR BIBLIAN EL TAMBO Y SUSCAL	\$3,000.00	30/01/2017 16:00
CDC.EMMAIPC-003-2017	DISEÑO, DESARROLLO E IMPLEMENTACIÓN DE UN SISTEMA DE GESTIÓN DE CALIDAD QUE CUMPLA CON LA NORMA DE CALIDAD VIGENTE ISO 9001-2015 A TODOS LOS PROCESOS DE LA EMMAIPC-EP Y ACTUALIZACIÓN DEL REGLAMENTO DE SEGURIDAD Y SALUD OCUPACIONAL"	\$20,000.00	20/03/2017 17:00
FI-EMMAIPC-EP-001-20	SERVICIO DE TRATAMIENTO CLASIFICACION RECUPERACION DE EMPACADO EN SECO DE LOS RESIDUOS Y DESECHOS SOLIDOS EN LA PLANTA DE PROCESAMIENTO DE LA EMMAIPC-EP EN LA CIUDAD DE CANAR SECTOR YURACKASHA	\$98,426.64	08/05/2017 10:00
SIE-EMMAIPC-001-2017	"PRESTACIÓN DE SERVICIOS DE ARRENDAMIENTO DE MAQUINARIA, CAMION PLATAFORMA Y VEHÍCULO PARA LABORAR EN LOS RELLENOS SANITARIOS DE YURACASHA EN EL CANTÓN CAÑAR.	\$55,052.63	30/01/2017 14:00
SIE-EMMAIPC-002-2017	ADQUISICION DE PLASTICO Y ZUNCHOS PARA EL EMPACADO EN SECO DE LOS DESECHOS SOLIDOS Y RESIDUOS SOLIDOS DEL RELLENO SANITARIO DE YURACKASHA	\$27,192.98	30/01/2017 14:00
SIE-EMMAIPC-003-2017	SERVICIO DE RECOLECCIÓN Y TRANSPORTE DE LOS RESIDUOS Y DESECHOS SÓLIDOS EN LAS PARROQUIAS DE LA ZONA BAJA VENTURA, SAN ANTONIO GUALLETURO, DUCUR, CHONTAMARCA Y GENERAL MORALES Y SUS COMUNIDADES RURALES HASTA LOS RELLENOS SANITARIOS.	\$41,466.00	03/02/2017 14:00
SIE-EMMAIPC-004-2017	SERVICIO DE RECOLECCIÓN Y TRANSPORTE DE LOS RESIDUOS Y DESECHOS SÓLIDOS DE LAS COMUNIDADES RURALES DE LAS PARROQUIAS HONORATO VÁSQUEZ Y BIBLIAN, HASTA EL CENTRO DE GESTIÓN DE YURACASHA.	\$15,070.00	08/02/2017 11:00
SIE-EMMAIPC-005-2017	SERVICIO DE RECOLECCIÓN Y ASEO PÚBLICO EN LA PARROQUIA DE INGAPIRCA Y TRANSPORTE HASTA EL RELLENO SANITARIO DE YURACASHA	\$10,838.00	13/02/2017 15:00
LIC-EMMAIPC002-2017	INCENDIO, ROBO, EQUIPOELECTRÓNICO, VEHÍCULOS, EQUIPO Y MAQUINARIA, ROTURA DE MAQUINARIA, RESPONSABILIDAD CIVIL DE LA EMMAIPC-EP	\$11,559.03	29/09/2017 8:00
REGIMEN ESPECIAL 2017			
Código	Objeto del Proceso	Presupuesto Referencial Total(sin iva)	Fecha de Publicación

RE-EMMAIPC-010-2017	DISEÑO IMPRESIÓN EDI IO,DIAGRAMACION, REDACCION,REVISION ORTOGRAFIA Y PUBLICACION DE LA REVISTA INSTITUCIONAL DE LA EMMAIPC- EP EN LA GESTION EN EL MANEJO DE LOS DESECHOS Y RESIDUOS SOLIDOS A TRAVES DEL MANCOMUNAMIENTO	\$ 6,140.35	20/06/2017 11:32
RE-EMMAIPC-007-2017	PUBLICIDAD DE LA EMMAIPC EN LA RADIO CUMBRES	\$ 7,605.00	13/02/2017 11:45
RE-EMMAIPC-006-2017	PUBLICIDAD DE LA EMMAIPC EN LA RADIO LA VOZ DEL TAMBO	\$ 2,176.50	13/02/2017 11:30
RE-EMMAIPC-005-2017	PUBLICIDAD DE LA EMMAIPC EN LA RADIO ROJA LA MEGA	\$ 2,176.50	13/02/2017 11:00
RE-EMMAIPC-004-2017	PUBLICIDAD DE LA EMMAIPC EN LA RADIOM LA VOZ INGAPIRCA	\$ 7,076.00	13/02/2017 10:45
RE-EMMAIPC-001-2017	SERVICIO DE PUBLICIDAD EN LARADIO EL ROCIO DE LA EMMAIPC-EP	\$ 2,180.40	13/02/2017 10:30
RE-EMMAIPC-003-2017	PUBLICIDAD DE LA EMMAIPC EN LA RADIO ONDAS CAÑARIS	\$ 2,200.00	13/02/2017 10:30
RE-EMMAIPC-017-2017	ADQUISICION E ENSAMBLAJE DE UNA PLATAFORMA PARA EL VEHICULO DE LA EMMAIPC-EP	\$ 6,900.00	27/12/2017 18:01
RE-EMMAIPC-018-2017	DISEÑO, IMPRESIÓN, Y COLOCACIÓN DE ADHESIVOS EN LOS VEHÍCULOS RECOLECTORES Y CAMIONESTAS DE LA EMPRESA, LETRERO DE LA OFICINA MATRIZ, PUBLICIDAD DE PUERTAS DE LA OFICINA BIBLIÁN DE EMMAIPC-EP Y PLANIFICADORES 2018.	\$ 4,323.81	15/12/2017 8:02
RE-EMMAIPC-016-2017	CONSTRUCCIÓN MODULOS SANITARIOS UNA PARA BAÑOS Y LAVATORIOS Y OTRA PARA DUCHAS EN EL CENTRO DE GESTIÓN DE YURACASHA.	\$ 33,853.96	29/09/2017 8:00
RE-EMMAIPC-015-2017	ELABORACION DE PRODUCTOS DE COMUNICACIÓN PROMOCIONAL PARA EL REFUERZO DE LA IMAGEN INSTITUCIONAL DE LA EMMAIPC-EP?.	\$ 3,138.00	06/09/2017 16:07
RE-EMMAIPC-012-2017	ELABORACIÓN Y COLOCACIÓN DE SEÑALES DE SEGURIDAD EN EL CENTRO DE GESTIÓN DE RESIDUOS Y DESECHOS SÓOLIDOS DEL PUEBLO CAÑARÍ.	\$ 1,819.00	24/07/2017 13:00
RE-EMMAIPC-011-2017	DIFUSIÓN DE LA IMAGEN INSTITUCIONAL DE LA EMMAIPC-EP EN EL TORNEO DE FUTBOL DE SEGUNDA CATEGORÍA A TRAVES DEL CLUB DEPORTIVO MUNICIPA CAÑAR.	\$ 3,000.00	17/07/2017 16:31
RE-EMMAIPC-008-2017	DISEÑO ELABORACION Y COLOCACION DE LETREROS EN LOS CANTONES MANCOMUNADOS CAÑAR, BIBLIAN , EL TAMBO Y SUSCAL PARA LA IDENTIFICACION DE LA IMAGEN CORPORATIVA Y EL ALCANCE DEL SERVICIO QUE BRINDA LA EMMAIPC-EP	\$ 4,385.96	11/07/2017 15:00

PROCESOS 2018

código	Objeto del Proceso	Presupuesto Referencial Total(sin iva)	Fecha de Publicación
CDC-EMMAIPC-001-2018	ESTUDIO ELÉCTRICO PARTICULAR QUE DETERMINE LAS ADECUACIONES NECESARIAS QUE PERMITA CORREGIR LA ANOMALÍA QUE TIENE LAS REDES ELÉCTRICAS EN EL RELLENO SANITARIO DE YURAK KASHA DEL CANTON CAÑAR DEBIDO AL ELEVADO CONSUMO DE ENERGÍA REACTIVA POR BAJO FACTOR DE POTENCIA.	\$600.00	15/01/2018 14:00
CDC-EMMAIPC-002-2018	DISEÑO DE LA NUEVA NAVE EN DONDE SE IMPLEMENTARA EL EQUIPAMIENTO Y MAQUINARIA PARA EL TRATAMIENTO DE LOS DESECHOS SOLIDOS INORGANICOS DEL CENTRO DE GESTION DE YURACKSHA	\$3,500.00	23/01/2018 10:30
CDC-EMMAIPC-003-2018	DISEÑO DE LA NUEVA NAVE EN DONDE SE IMPLEMENTARA EL EQUIPAMIENTO Y MAQUINARIA PARA EL TRATAMIENTO DE LOS DESECHOS Y RESIDUOS SOLIDOS INORGANIOS DEL CENTRO DE GESTIÓN DE YURAK KASHA DEL CANTON CAÑAR	\$3,500.00	25/01/2018 11:00
CDC-EMMAIPC-004-2018	"ESTUDIO DE REINGENIERÍA PARA EL SISTEMA DE RECOLECCIÓN EN LOS CENTROS URBANOS Y ÁREAS RURALES Y EL SISTEMA DE BARRIDO EN LOS CENTROS URBANOS DE LOS CANTONES MANCOMUNADOS CAÑAR, BIBLIÁN, EL TAMBO Y SUSCAL"	\$22,000.00	08/02/2018 10:30
FI-EMMAIPC-001-2018	SERVICIO DE TRATAMIENTO CLASIFICACION RECUPERACION Y EMPACADO EN SECO DE LOS RESIDUOS Y DESECHOS SOLIDOS	\$126,018.36	03/05/2018 10:00
SIE-EMMAIPC-002-2018	ADQUSICION DE EQUIPO DE PROTECCION PARA EL PERSONAL COMO AGENTES DE LIMPIEZA TECNICOS Y CHOFERES DE LA EMMAIPC-EP	\$15,212.00	23/01/2018 11:45
SIE-EMMAIPC-003-2018	PRESTACIÓN DE SERVICIOS DE ARRENDAMIENTO DE MAQUINARIA, CAMION PLATAFORMA Y VEHÍCULO PARA LABORAR EN LOS RELLENOS SANITARIOS DE YURACASHA EN EL CANTÓN CAÑAR	\$72,661.49	22/01/2018 17:30
SIE-EMMAIPC-008-2018	RECOLECCIÓN DE LOS RESIDUOS Y DESECHOS SÓLIDOS EN LAS PARROQUIAS DE VENTURA, SAN ANTONIO, GUALLETURO, DUCUR, CHONTAMARCA Y GENERAL MORALES Y SUS COMUNIDADES RURALES HASTA LOS RELLENOS SANITARIOS DE LA EMMAIPC-EP.	\$42,373.07	22/02/2018 9:00
SIE-EMMAIPC-009-2018	RECOLECCIÓN DE LOS RESIDUOS Y DESECHOS SÓLIDOS EN LA PARROQUIA DE INGAPIRCA Y SUS COMUNIDADES RURALES HASTA EL RELLENO SANITARIO DE YURACASHA.	\$12,188.38	26/02/2018 17:00
SIE-EMMAIPC-R06-2018	ADQUISICION DE PLASTICO Y ZUNCHOS PARA EL EMPACADO EN SECO DE LOS DESECHOS DEL CENTRO DE GESTION DE YURACKASHA	\$27,667.44	15/02/2018 11:45

SIE-EMMAIPC-R10-2018	SERVICIO DE RECOLECCIÓN DE LOS RESIDUOS Y DESECHOS SÓLIDOS EN LAS PARROQUIAS DE NAZÓN, JERUSALÉN, TURUPAMBA Y SAGEO, DEL CANTÓN BIBLIÁN, Y HONORATO VAZQUEZ, CHOROCOPE, DEL CANTÓN CAÑAR Y SUS COMUNIDADES RURALES HASTA EL RELLENO SANITARIO DE YURACASHA.	\$40,723.39	07/03/2018 12:45
Código	Objeto del Proceso	Presupuesto Referencial Total(sin iva)	Fecha de Publicación
LICB-EMMAIPC002-2018	SERVICIO DE SEGUROS CONTRA: INCENDIO, ROBO, EQUIPOELECTRÓNICO, VEHÍCULOS, EQUIPO Y MAQUINARIA, RESPONSABILIDAD CIVIL DE LA EMMAIPC EP-002-2018.	\$22,759.99	07/12/2018 13:00
LIC-EMMAIPC-001-2018	SERVICIO DE SEGUROS CONTRA: INCENDIO, ROBO, EQUIPOELECTRÓNICO, VEHÍCULOS, EQUIPO Y MAQUINARIA, RESPONSABILIDAD CIVIL DE LA EMMAIPC EP-001-2018.	\$14,791.22	26/10/2018 10:02

AÑO 2019

Código	Objeto del Proceso	Presupuesto Referencial Total(sin iva)	Fecha de Publicación
FI-EMMAIPC-001-2019	SERVICIOS DE TRATAMIENTO CLASIFICACION RECUPERACION DE ENPACADO EN SECO DE LOS RESIDUOS Y DESECHOS SOLIDOS EN LA PLANTA DE PROCESAMIENTO DE LA EMMAIPC-EP EN LA CIUDAD DE CANAR SECTOR YURACKASHA	\$ 98,181.20	26/04/2019 10:00
LIC-EMMAIPC-001-2019	SERVICIO DE SEGUROS CONTRA: INCENDIO, ROBO, EQUIPOELECTRÓNICO, VEHÍCULOS, EQUIPO Y MAQUINARIA, RESPONSABILIDAD CIVIL DE LA EMMAIPC EP-001-2019.	\$ 22,759.99	22/01/2019 17:00
MCO-EMMAIPC-001-2019	CONSTRUCCION DEL GALPON PARA EL TRATAMIENTO DE LOS RESIDUOS Y DESECHOS INORGANICOS EN EL CENTRO DE GESTIÓN DE YURAK KASHA DE LA EMMAIPC-EP	\$ 192,368.35	28/01/2019 9:00
SIE-EMMAIPC-001-2019	PRESTACIÓN DE SERVICIOS DE ARRENDAMIENTO DE MAQUINARIA, CAMION PLATAFORMA Y VEHÍCULO PARA LABORAR EN LOS RELLENOS SANITARIOS DE YURAK KASHA EN EL CANTÓN CAÑAR.	NO DISPONIBLE	22/01/2019 15:00
SIE-EMMAIPC-002-2019	ADQUISICION E IMPLEMENTACION DEL SISTEMA DE EQUIPAMIENTO PARA EL PROCESAMIENTO DE DESECHOS SOLIDOS INORGANICOS DE LA EMMAIPC-EP EN EL CENTRO DE GESTION DE YURAKKASHA	NO DISPONIBLE	29/01/2019 13:00
SIE-EMMAIPC-003-2019	RECOLECCIÓN DE LOS RESIDUOS Y DESECHOS SÓLIDOS EN LAS PARROQUIAS DE NAZÓN, JERUSALÉN, TURUPAMBA, SAGEO, HONORATO VAZQUEZ, CHOROCOPE Y BIBLIAN Y CAÑAR ÁREA RURAL Y SUS COMUNIDADES RURALES HASTA EL RELLENO SANITARIO DE YURACASHA.	\$ 50,557.86	08/02/2019 13:00

SIE-EMMAIPC-004-2019	RECOLECCIÓN DE LOS RESIDUOS Y DESECHOS SÓLIDOS EN LAS PARROQUIAS DE VENTURA, SAN ANTONIO, GUALLETURO, DUCUR, CHONTAMARCA Y GENERAL MORALES Y SUS COMUNIDADES RURALES HASTA LOS RELLENOS SANITARIOS DE LA EMMAIPC-EP.	\$ 50,598.08	04/02/2019 15:00
SIE-EMMAIPC-005-2019	RECOLECCIÓN DE LOS RESIDUOS Y DESECHOS SÓLIDOS EN LA PARROQUIA DE INGAPIRCA Y SUS COMUNIDADES RURALES HASTA EL RELLENO SANITARIO DE YURACASHA.	NO DISPONIBLE	12/02/2019 15:00
SIE-EMMAIPC-006-2019	ADQUISICIÓN DE PLÁSTICO Y ZUNCHOS PARA EL EMPACADO EN SECO DE LOS DESECHOS Y RESIDUOS SÓLIDOS DEL CENTRO DE GESTIÓN DE YURAK KASHA DEL CANTÓN CAÑAR	\$ 27,674.00	08/02/2019 10:30
SIE-EMMAIPC-007-2019	PRESTACIÓN DE SERVICIOS DE ARRENDAMIENTO DE MAQUINARIA, CAMION PLATAFORMA Y VEHÍCULO PARA LABORAR EN LOS RELLENOS SANITARIOS DE YURAK KASHA EN EL CANTÓN CAÑAR.	\$ 71,889.51	18/02/2019 13:00
SIE-EMMAIPC-008-2019	ADQUISICIÓN E IMPLEMENTACIÓN DEL SISTEMA DE EQUIPAMIENTO PARA EL PROCESAMIENTO DE DESECHOS SÓLIDOS INORGÁNICOS DE LA EMMAIPC-EP EN EL CENTRO DE GESTIÓN DE YURAK KASHA.	\$ 209,895.73	18/02/2019 14:00
SIE-EMMAIPC-011-2019	SERVICIO DE RECOLECCIÓN DE LOS RESIDUOS Y DESECHOS SÓLIDOS EN LA PARROQUIA DE INGAPIRCA Y SUS COMUNIDADES RURALES HASTA EL RELLENO SANITARIO DE YURACASHA.	\$ 12,882.54	18/03/2019 13:00
SIE-EMMAIPC-012-2019	RECOLECCION DE LOS RESIDUOS Y DESECHOS SOLIDOS EN LAS PARROQUIAS DE ZHUD JUNCAL E INCLUYE LAS COMUNIDADES RURALES DEL CANTON EL TAMBO Y TRANSPORTE HASTA EL RELLENO SANITARIO DE YUIRACKASHA	\$ 12,911.26	18/04/2019 12:00
CDC-EMMAIPC-001-2019	ESTUDIO ELÉCTRICO PARTICULAR QUE DETERMINE LAS ADECUACIONES NECESARIAS QUE PERMITA CORREGIR LA ANOMALÍA QUE TIENE LAS REDES ELÉCTRICAS EN EL CENTRO DE GESTION DE YURAK KASHA DEL CANTON CAÑAR DEBIDO AL ELEVADO CONSUMO DE ENERGÍA REACTIVA POR BAJO FACTOR DE POTENCIA	\$ 600.00	07/11/2019 17:15
CDC-EMMAIPC-002-2019	REESTRUCTURACIÓN Y DETERMINACIÓN DE LA FÓRMULA DE CÁLCULO DEL COBRO DE LA TASA DE RECOLECCIÓN DE RESIDUOS SÓLIDOS DE LA EMPRESA PÚBLICA MUNICIPAL MANCOMUNADA DE ASEO INTEGRAL DE LOS CANTONES DE CAÑAR, BIBLIÁN, EL TAMBO Y SUSCAL	\$ 3,000.00	20/11/2019 14:00
CDC-EMMAIPC-003-2019	ESTUDIO DE PREFACTIBILIDAD Y DE SER EL CASO DE FACTIBILIDAD PARA LA AMPLIACIÓN DEL RELLENO SANITARIO DE LA EMMAIPC-EP	\$ 51,368.33	26/11/2019 12:00
CDC-EMMAIPC-005-2019	DESARROLLO DEL SISTEMA INFORMÁTICO PARA LA EMISIÓN DE COMPROBANTES ELECTRÓNICOS POR LOS SERVICIOS DE RECOLECCIÓN DE DESECHOS SÓLIDOS Y ASEO PÚBLICO DE LA EMMAIPC-EP	\$ 9,000.00	06/12/2019 13:00
PE-EMMAIPC-001-2019	SERVICIO DE ANÁLISIS DE LIXIVIADOS DEL CENTRO DE GESTIÓN DE YURAK KASHA DEL CANTÓN CAÑAR Y EL RELLENO SANITARIO DE HIERBA BUENA DEL CANTÓN SUSCAL QUE FORMAN PARTE DE LA EMMAIPC-EP. ANÁLISIS N 1	\$ 944.00	15/11/2019 10:30

SIE-EMMAIPC-013-2019	ADQUISICION DE EQUIPOS DE PROTECCION PERSONAL EPP, PARA EL PERSONAL OPERATIVO Y TÉCNICOS, DE ACUERDO A LOS FACTORES DE RIESGO IDENTIFICADOS EN LA EMMAIPC-EP	\$ 21,509.01	19/07/2019 13:00
----------------------	--	--------------	------------------

Año 2020

Codigo	Objeto del Proceso	Presupuesto Referencial Total(sin iva)	Fecha de Publicación
PE-EMMAIPC-002-2019	SERVICIO DE ANÁLISIS DE LIXIVIADOS DEL CENTRO DE GESTIÓN DE YURAK KASHA DEL CANTÓN CAÑAR Y EL RELLENO SANITARIO DE HIERBA BUENA DEL CANTÓN SUSCAL QUE FORMAN PARTE DE LA EMMAIPC-EP. ANÁLISIS N 2 Y 3 – 2019	\$ 2,048.00	06/01/2020 10:00
FI-EMMAIPC-001-2020	SERVICIOS DE TRATAMIENTO CLASIFICACIÓN, RECUPERACIÓN Y EMPACADO EN SECO DE LOS RESIDUOS Y DESECHOS SÓLIDOS ORGANICOS E INORGANICOS EN LAS PLANTAS DE PROCESAMIENTO DE LA EMMAIPC-EP EN LA CIUDAD DE CANAR SECTOR YURAK KASHA	\$ 153,317.32	30/01/2020 13:00
SIE-EMMAIPC-001-2020	RECOLECCIÓN Y TRASLADO DE LOS RESIDUOS Y DESECHOS SÓLIDOS EN LAS PARROQUIAS DE NAZÓN, JERUSALÉN, TURUPAMBA, SAGEO, HONORATO VAZQUEZ, CHOROCOPE Y BIBLIAN Y CAÑAR ÁREA RURAL Y SUS COMUNIDADES RURALES HASTA EL RELLENO SANITARIO DE YURACASHA.	NO DISPONIBLE	13/02/2020 19:00
SIE-EMMAIPC-004-2020	RECOLECCIÓN Y TRASLADO DE LOS RESIDUOS Y DESECHOS SÓLIDOS EN LAS PARROQUIAS DE NAZÓN, JERUSALÉN, TURUPAMBA, SAGEO, HONORATO VAZQUEZ, CHOROCOPE Y BIBLIAN Y CAÑAR ÁREA RURAL Y SUS COMUNIDADES RURALES HASTA EL RELLENO SANITARIO DE YURACASHA	\$ 51,723.69	26/02/2020 20:00
SIE-EMMAIPC-005-2020	ADQUISICIÓN DE PLÁSTICO Y ZUNCHOS PARA EL EMPACADO EN SECO DE LOS DESECHOS Y RESIDUOS SÓLIDOS DEL CENTRO DE GESTIÓN DE YURAK KASHA DEL CANTÓN CAÑAR	\$ 31,235.00	28/02/2020 11:00

SIE-EMMAIPC-003-2020	SERVICIO DE VIGILANCIA Y SEGURIDAD INTEGRAL PRIVADA PARA EL CENTRO DE GESTION DE YURAK KASHA DE LA EMMAIPC-EP	\$ 13,825.71	03/03/2020 13:00
RE-EMMAIPC-001-2020	ELABORACIÓN E IMPLEMENTACIÓN DE MATERIAL COMUNICACIONAL PARA LA DIFUSIÓN Y PUBLICIDAD DE LA NUEVA IMAGEN INSTITUCIONAL	\$ 18,897.25	10/03/2020 16:00
SIE-EMMAIPC-007-2020	“PRESTACIÓN DE SERVICIOS DE ARRENDAMIENTO DE MAQUINARIA, CAMION PLATAFORMA Y VEHÍCULO PARA LABORAR EN LOS RELLENOS SANITARIOS DE YURAK KASHA EN EL CANTÓN CAÑAR.	\$ 98,969.80	12/03/2020 20:00
SIE-EMMAIPC-006-2020	SERVICIO DE RECOLECCIÓN Y TRASLADO DE LOS RESIDUOS Y DESECHOS SÓLIDOS EN LAS PARROQUIAS DE VENTURA, SAN ANTONIO, GUALLETURO, DUCUR, CHONTAMARCA Y GENERAL MORALES Y SUS COMUNIDADES RURALES HASTA LOS RELLENOS SANITARIOS DE LA EMMAIPC-EP.	NO DISPONIBLE	16/03/2020 10:00
SIE-EMMAIPC-009-2020	ADQUISICIÓN DE LOS MATERIALES PARA LA IMPERMEABILIZACIÓN PARA LA CELDA EMERGENTE DE YURAK KASHA	\$ 36,459.14	15/04/2020 20:00
SIE-EMMAIPC-010-2020	CONTRATAR EL SERVICIO DE RECOLECCIÓN Y TRASLADO DE LOS RESIDUOS Y DESECHOS SÓLIDOS EN LAS PARROQUIAS DE VENTURA, SAN ANTONIO, GUALLETURO, DUCUR, CHONTAMARCA Y GENERAL MORALES Y SUS COMUNIDADES RURALES HASTA LOS RELLENOS SANITARIOS DE LA EMMAIPC-EP.	NO DISPONIBLE	13/05/2020 12:00
LICSEMMAIPC-001-2020	SERVICIO DE SEGUROS CONTRA: INCENDIO, ROBO, EQUIPOELECTRÓNICO, VEHÍCULOS, EQUIPO Y MAQUINARIA, RESPONSABILIDAD CIVIL DE LA EMMAIPC EP-001-2020.	\$ 23,262.93	18/05/2020 8:00

SIE-EMMAIPC-011-2020	CONTRATAR EL SERVICIO DE RECOLECCIÓN Y TRASLADO DE LOS RESIDUOS Y DESECHOS SÓLIDOS EN LAS PARROQUIAS DE VENTURA, SAN ANTONIO, GUALLETURO, DUCUR, CHONTAMARCA Y GENERAL MORALES Y SUS COMUNIDADES RURALES HASTA LOS RELLENOS SANITARIOS DE LA EMMAIPC-EP	\$ 55,125.90	19/05/2020 8:00
SIE-EMMAIPC-012-2020	SERVICIO DE RECOLECCIÓN Y TRASLADO DE LOS RESIDUOS Y DESECHOS SÓLIDOS EN LA PARROQUIA DE INGAPIRCA Y SUS COMUNIDADES RURALES HASTA EL RELLENO SANITARIO DE YURACASHA.	\$ 15,218.63	29/06/2020 8:00
SIE-EMMAIPC-013-2020	CONTRATAR EL SERVICIO DE RECOLECCIÓN Y TRASLADO DE LOS RESIDUOS Y DESECHOS SÓLIDOS EN LAS PARROQUIAS DE ZHUD, JUNCAL E INCLUYE COMUNIDADES RURALES DEL CANTON EL TAMBO HASTA EL RELLENO SANITARIO DE YURACASHA.	\$ 13,761.22	29/07/2020 19:00
VPN-EMMAIPC-001-2020	ADQUISICIÓN DE TRES VEHÍCULOS RECOLECTORES DE CARGA POSTERIOR MECANIZADA DE 15.29 M3 20 yd3 DE CAPACIDAD DEL CUERPO BODY	\$ 0.00	05/11/2020 16:30
SIE-EMMAIPC-014-2020	CONTRATAR EL SERVICIO DE TRANSPORTE DE DESECHOS SÓLIDOS DESDE EL RELLENO SANITARIO DE YURAK KASHA, HACIA LA CIUDAD DE GUAYAQUIL PARA EL PROCESO DE COPROCESAMIENTO.	NO DISPONIBLE	09/11/2020 8:00
SIE-EMMAIPC-15-2020	CONTRATAR EL SERVICIO DE TRANSPORTE DE DESECHOS SÓLIDOS DESDE EL RELLENO SANITARIO DE YURAK KASHA, HACIA LA CIUDAD DE GUAYAQUIL PARA EL PROCESO DE COPROCESAMIENTO.	NO DISPONIBLE	11/11/2020 8:00
SIE-EMMAIPC-016-2020	CONTRATAR EL SERVICIO DE TRANSPORTE DE DESECHOS SÓLIDOS DESDE EL RELLENO SANITARIO DE YURAK KASHA, HACIA LA CIUDAD DE GUAYAQUIL PARA EL PROCESO DE COPROCESAMIENTO.	NO DISPONIBLE	27/11/2020 12:00

RE-EMMAIPC-003-2020	CONTRATACIÓN DE LA COMPOSICIÓN Y GRABACIÓN DEL TEMA MUSICALJINGLE PARA LA EMPRESA PÚBLICA MUNICIPAL MANCOMUNADA DE ASEO INTEGRAL DE CAÑAR, BIBLIÁN, EL TAMBO Y SUSCAL	\$ 1,200.00	02/12/2020 17:00
SIE-EMMAIPC-017-2020	ADQUISICIÓN DE TRES VEHÍCULOS RECOLECTORES DE CARGA POSTERIOR MECANIZADA DE 15.29 METROS CÚBICOS (20 YD3) DE CAPACIDAD DEL CUERPO (BODY)	\$ 716,334.00	14/12/2020 8:00
SIE-EMMAIPC-018-2020	CONTRATAR EL SERVICIO DE TRANSPORTE DE DESECHOS SÓLIDOS DESDE EL RELLENO SANITARIO DE YURAK KASHA, HACIA LA CIUDAD DE GUAYAQUIL PARA EL PROCESO DE COPROCESAMIENTO.	NO DISPONIBLE	21/12/2020 16:00
SIE-EMMAIPC-19-2020	CONTRATAR EL SERVICIO DE TRANSPORTE DE DESECHOS SÓLIDOS DESDE EL RELLENO SANITARIO DE YURAK KASHA, HACIA LA CIUDAD DE GUAYAQUIL PARA EL PROCESO DE COPROCESAMIENTO.	\$ 132,000.00	28/12/2020 8:00

PROCESOS 2021

SUBASTA INVERSA ELECTRONICA

CÓDIGO	OBJETO DEL PROCESO	DEL PROCESO	REFERENCIAL (SIN IVA)	ADJUDICADO (SIN IVA)	FECHA DE PUBLICACIÓN
<u>SIE-EMMAIPC-001-2021</u>	CONTRATAR EL SERVICIO DE RECOLECCIÓN Y TRASLADO DE LOS RESIDUOS Y DESECHOS SÓLIDOS EN LAS PARROQUIAS DE NAZÓN, JERUSALÉN, TURUPAMBA, SAGEO, HONORATO VAZQUEZ, CHOROCOPE Y BIBLIAN Y CAÑAR ÁREA RURAL Y SUS COMUNIDADES RURALES HASTA EL RELLENO SANITARIO DE YURACASHA	Ejecución de Contrato	\$ 57,883.17	\$ 54,241.76	10/02/2021 13:00
<u>SIE-EMMAIPC-002-2021</u>	ADQUISICION DE PLASTICO Y ZUNCHOS PARA EL EMPACADO EN SECO DE LOS DESECHOS Y RESIDUOS SÓLIDOS DEL CENTRO DE GESTIÓN DE YURAK KASHA DEL CANTÓN CAÑAR	Finalizada	\$ 26,399.48	\$ 24,099.00	24/02/2021 13:00
<u>SIE-EMMAIPC-003-2021</u>	CONTRATAR EL SERVICIO DE RECOLECCION Y TRASLADO DE LOS RESIDUOS Y DESECHOS SÓLIDOS EN LAS PARROQUIAS DE VENTURA, SAN ANTONIO, GUALLETURO, DUCUR, CHONTAMARCA Y GENERAL MORALES Y SUS COMUNIDADES RURALES HASTA LOS RELLENOS SANITARIOS DE LA EMMAIPC-EP.	Desierto	NO DISPONIBLE	NO DISPONIBLE	15/03/2021 14:00
<u>SIE-EMMAIPC-004-2021</u>	CONTRATAR LOS SERVICIOS DE VIGILANCIA, MONITOREO Y SEGURIDAD INTEGRAL PRIVADA PARA EL CENTRO DE GESTION DE YURAK KASHA DE LA EMMAIPC-EP	Ejecución de Contrato	\$ 13,200.00	\$12,408,00	17/03/2021 10:00
<u>SIE-EMMAIPC-005-2021</u>	ADQUISICION DE EQUIPOS DE PROTECCION PERSONAL EPP, PARA EL PERSONAL OPERATIVO, DE ACUERDO A LOS RIESGOS LABORALES IDENTIFICADOS EN LA EMMAIPC-EP	Desierto	NO DISPONIBLE	NO DISPONIBLE	31/03/2021 18:00
<u>SIE-EMMAIPC-006-2021</u>	CONTRATAR EL SERVICIO DE RECOLECCIÓN Y TRASLADO DE LOS RESIDUOS Y DESECHOS SÓLIDOS EN LAS PARROQUIAS DE VENTURA, SAN ANTONIO, GUALLETURO, DUCUR, CHONTAMARCA Y GENERAL MORALES Y SUS COMUNIDADES RURALES HASTA LOS RELLENOS SANITARIOS DE LA EMMAIPC-EP.	Terminado Unilateralmente	NO DISPONIBLE	NO DISPONIBLE	22/04/2021 15:00
<u>SIE-EMMAIPC-007-2021</u>	EXCAVADORA, RETROEXCAVADORA, CAMION PLATAFORMA Y VOLQUETA PARA LABORAR EN CENTRO	Desierta	NO DISPONIBLE	NO DISPONIBLE	04/05/2021 10:00
<u>SIE-EMMAIPC-008-2021</u>	ADQUISICION DE EQUIPOS DE PROTECCION PERSONAL EPP, PARA EL PERSONAL OPERATIVO, DE ACUERDO A LOS RIESGOS LABORALES IDENTIFICADOS EN LA EMMAIPC-EP	Ejecución de Contrato	\$ 32,649.80	\$ 32,649.80	27/05/2021 10:30
<u>SIE-EMMAIPC-009-2021</u>	PRESTACIÓN DE SERVICIOS DE ARRENDAMIENTO DE EXCAVADORA, RETROEXCAVADORA, CAMION PLATAFORMA Y VOLQUETA PARA LABORAR EN CENTRO DE GESTION DE YURAK KASHA DEL CANTON CAÑAR Y EN EL RELLENO SANITARIO DE HIERBA BUENA DEL CANTÓN SUSCAL	Desierta	NO DISPONIBLE	NO DISPONIBLE	05/07/2021 8:00
<u>SIE-EMMAIPC-010-2021</u>	TRASLADO DE LOS RESIDUOS Y DESECHOS SÓLIDOS EN LA PARROQUIA DE INGAPIRCA Y SUS COMUNIDADES	Ejecución de Contrato	\$ 16,658.67	\$14,800,00	06/07/2021 8:00
<u>SIE-EMMAIPC-011-2021</u>	EXCAVADORA, RETROEXCAVADORA, CAMION PLATAFORMA Y VOLQUETA PARA LABORAR EN CENTRO	Desierta	NO DISPONIBLE	NO DISPONIBLE	05/08/2021 8:00
<u>SIE-EMMAIPC-012-2021</u>	SERVICIO DE RECOLECCIÓN Y TRASLADO DE LOS RESIDUOS Y DESECHOS SÓLIDOS EN LAS PARROQUIAS DE ZHUD, JUNCAL E INCLUYE COMUNIDADES RURALES DEL CANTON EL TAMBO HASTA EL RELLENO SANITARIO DE YURACASHA.	Ejecución de Contrato	\$ 15,905.79	\$14,951,44	12/08/2021 15:00
<u>SIE-EMMAIPC-013-2021</u>	PRESTACION DE SERVICIOS DE ARRENDAMIENTO DE EXCAVADORA, RETROEXCAVADORA, CAMION PLATAFORMA Y VOLQUETA PARA LABORAR EN CENTRO DE GESTION DE YURAK KASHA DEL CANTON CAÑAR Y EN EL RELLENO SANITARIO DE HIERBA BUENA DEL CANTÓN SUSCAL.	Desierta	NO DISPONIBLE	NO DISPONIBLE	12/10/2021 8:00
<u>SIE-EMMAIPC-014-2021</u>	PRESTACION DE SERVICIOS DE ARRENDAMIENTO DE EXCAVADORA, RETROEXCAVADORA, CAMION PLATAFORMA Y VOLQUETA PARA LABORAR EN CENTRO DE GESTION DE YURAK KASHA DEL CANTON CAÑAR Y EN EL RELLENO SANITARIO DE HIERBA BUENA DEL CANTÓN SUSCAL.	Ejecución de Contrato	\$ 44,776.75	\$42,224,48	17/11/2021 17:00
<u>SIE-EMMAIPC-015-2021</u>	CONTRATAR EL SERVICIO DE TRANSPORTE DE DESECHOS SÓLIDOS DESDE EL RELLENO SANITARIO DE YURAK KASHA, HACIA LA CIUDAD DE GUAYAQUIL PARA EL PROCESO DE COPROCESAMIENTO.	Preguntas y aclaraciones	NO DISPONIBLE	NO DISPONIBLE	29/12/2021 17:00

FERIA INCLUSIVA

Código	Objeto del Proceso	Estado del Proceso	Referencial Total(sin IVA)	Fecha de Publicación
FI-EMMAIPC-001-2021	CLASIFICACIÓN, RECUPERACIÓN Y EMPACADO EN SECO DE LOS RESIDUOS Y DESECHOS SÓLIDOS EN LA PLANTA	Ejecución de Contrato	\$ 173,056.44	20/01/2021 20:00

LICITACION DE SEGUROS

Código	Objeto del Proceso	Estado del Proceso	Referencial Total(sin IVA)	VALOR ADJUDICADO (SIN)
LICSEMMAIPC-001-2021	CONTRATACIÓN DE SEGUROS CONTRA: INCENDIO, ROBO, EQUIPO ELECTRÓNICO, VEHÍCULOS, EQUIPO Y MAQUINARIA, RESPONSABILIDAD CIVIL DE LA EMMAIPC-EP.	Desierta	\$ 19,634.09	NO DISPONIBLE
LICSEMMAIPC-002-2021	LA CONTRATACION DE SEGUROS CONTRA: INCENDIO, ROBO, EQUIPO ELECTRÓNICO, VEHÍCULOS, EQUIPO Y MAQUINARIA, RESPONSABILIDAD CIVIL DE LA EMMAIPC-EP.	Ejecución de Contrato	\$ 19,634.09	\$16.520,43

CONTRATACION DIRECTA

Código	Objeto del Proceso	Estado del Proceso	Referencial Total(sin IVA)	Fecha de Publicación
CD-EMMAIPC-001-2021	CONTRATAR EL SERVICIO DE RECOLECCIÓN Y TRASLADO DE LOS RESIDUOS Y DESECHOS SÓLIDOS EN LAS PARROQUIAS DE VENTURA, SAN ANTONIO, GUALLETURO, DUCUR, CHONTAMARCA Y GENERAL MORALES Y SUS COMUNIDADES RURALES HASTA LOS RELLENOS SANITARIOS DE LA EMMAIPC-EP.	Ejecución de Contrato	\$ 63,322.81	11/08/2021 14:00

RÉGIMEN ESPECIAL

Código	Objeto del Proceso	Estado del Proceso	Referencial Total(sin iva)	Fecha de Publicación
<u>RE-EMMAIPC-001-2021</u>	MENSAJES DE LA EMMAIPC-EP, A TRAVEZ DE LA RADIO BIBLIAN SUPER ESTEREO 89.3	Ejecución de Contrato	\$ 2,672.00	08/03/2021 19:30
<u>RE-EMMAIPC-002-2021</u>	SERVICIO DE DIFUSIÓN, INFORMACIÓN, DE MENSAJES DE LA EMMAIPC-EP A TRAVES DE LA RADIO CUMBRES 106.9	Desierto	\$ 3,012.50	08/03/2021 19:30
<u>RE-EMMAIPC-003-2021</u>	SERVICIO DE DIFUSIÓN, INFORMACIÓN, DE MENSAJES DE LA EMMAIPC-EP A TRAVES DE LA RADIO LA VOZ DE EL TAMBO	Ejecución de Contrato	\$ 2,600.00	25/03/2021 8:00
<u>RE-EMMAIPC-004-2021</u>	SERVICIO DE DIFUSIÓN, INFORMACIÓN, DE MENSAJES DE LA EMMAIPC-EP A TRAVES DE LA RADIO INGAPIRCA	Desierto	\$ 3,256.00	25/03/2021 10:00
<u>RE-EMMAIPC-005-2021</u>	SERVICIO DE DIFUSIÓN, INFORMACIÓN, DE MENSAJES DE LA EMMAIPC-EP A TRAVES DE LA RADIO EL ROCIO 1370 AM	Desierto	\$ 2,672.00	25/03/2021 8:00
<u>RE-EMMAIPC-006-2021</u>	SERVICIO DE DIFUSIÓN, INFORMACIÓN, DE MENSAJES DE LA EMMAIPC-EP A TRAVES DE LA ROJA LA MEGA DE CAÑAR 92.9 FM	Ejecución de Contrato	\$ 2,504.00	30/03/2021 10:00
<u>RE-EMMAIPC-007-2021</u>	SERVICIO DE DIFUSIÓN, INFORMACIÓN, DE MENSAJES DE LA EMMAIPC-EP A TRAVES DE LA RADIO SUSCAL 88.1 FM	Desierto	\$ 1,783.00	30/03/2021 10:30
<u>RE-EMMAIPC-008-2021</u>	SERVICIO DE DIFUSIÓN, INFORMACIÓN, DE MENSAJES DE LA EMMAIPC-EP A TRAVES DE LARADIO CUMBRES 106.9	Ejecución de Contrato	\$ 3,012.50	28/04/2021 11:30
<u>RE-EMMAIPC-009-2021</u>	SERVICIO DE DIFUSIÓN, INFORMACIÓN, DE MENSAJES DE LA EMMAIPC-EP A TRAVES DE LARADIO INGAPIRCA	Desierta	\$ 3,256.00	28/04/2021 13:00
<u>RE-EMMAIPC-010-2021</u>	SERVICIO DE DIFUSIÓN, INFORMACIÓN, DE MENSAJES DE LA EMMAIPC-EP A TRAVES DE LA RADIO EL ROCIO 1370 AM	Ejecución de Contrato	\$ 2,672.00	28/04/2021 13:40
<u>RE-EMMAIPC-011-2021</u>	DIFUSIÓN, INFORMACIÓN, DE MENSAJES DE LA EMMAIPC-EP A TRAVES DE LARADIO	Desierta	\$ 1,783.00	28/04/2021 17:10
<u>RE-EMMAIPC-012-2021</u>	ADQUISICIÓN DE LA CAJA DE CAMBIOS CINCO VELOCIDADES SERIE FS-6305A, TOMA FUERZA PARA LA MISMA Y ARAMADO, ADAPTACIÓN Y MONTAJE EN EL RECOLECTOR INTERNATIONAL D4700 CON PLACA UMA-1020 DE LA EMMAIPC-EP	Ejecución de Contrato	\$ 6,748.21	23/09/2021 14:00
<u>RE-EMMAIPC-013-2021</u>	EDICIÓN IMPRESIÓN, DIAGRAMACIÓN DE CONTENIDO DE UNA REVISTA POR LOS 10 AÑOS DE LA EMMAIPC-EP	Desierta	No disponible	06/12/2021 18:00
<u>RE-EMMAIPC-014-2021</u>	EDICIÓN IMPRESIÓN, DIAGRAMACIÓN DE CONTENIDO DE UNA REVISTA POR LOS 10 AÑOS DE LA EMMAIPC-EP	Por Adjudicar	\$ 2,850.00	21/12/2021 13:10

PROCESOS DE ÍNFIMA CUANTÍA:

MES	NUMERO DEFACTURAS PUBLICADAS	MONTO TOTAL
ENERO	14	\$ 6,537.3845
FEBRERO	28	\$ 10,192.2553
MARZO	28	\$ 15,579.4098
ABRIL	34	\$ 7,031.1123
MAYO	38	\$ 15,539.1364
JUNIO	67	\$ 12,354.7236
JULIO	52	\$ 15,518.1557
AGOSTO	53	\$20,177.2223
SEPTIEMBRE	34	\$14,323.8914
OCTUBRE	44	\$23,733.2800
NOVIEMBRE	29	\$11,530.1125
DICIEMBRE	57	\$30,448.5237

PROCESOS 2022
SUBASTA INVERSA ELECTRONICA

CÓDIGO	OBJETO DEL PROCESO	ESTADO DEL PROCESO	RESERVA O REFERENCIAL	VALOR ADJUDICADO (SIN IVA)	FECHA DE PUBLICACIÓN
<u>SIE-EMMAIPC-001-2022</u>	SERVICIO DE RECOLECCIÓN Y TRASLADO DE LOS RESIDUOS Y DESECHOS DE LAS PARROQUIAS NAZÓN, JERUSALÉN, TURUPAMBA, SAGEO, HONORATO VÁZQUEZ, CHOROCOPIE, AREAS RURALES DE LAS PARROQUIAS URBANAS DE BIBLIÁN Y CAÑAR.	Ejecución de Contrato	\$ 61,970.00	\$ 49,000.00	04/02/2022 13:00
<u>SIE-EMMAIPC-002-2022</u>	ADQUISICION DE PLASTICO Y ZUNCHOS PARA EL EMPACADO EN SECO DE LOS DESECHOS Y RESIDUOS SÓLIDOS DEL CENTRO DE GESTIÓN DE YURAK KASHA DEL CANTÓN CAÑAR	Ejecución de Contrato	\$ 90,000.00	\$ 76,000.00	07/03/2022 8:00
<u>SIE-EMMAIPC-003-2022</u>	CONTRATAR LOS SERVICIOS DE VIGILANCIA Y MONITOREO PARA EL CENTRO DE GESTIÓN Y OFICINA PRINCIPAL	Ejecución de Contrato	\$ 18,000.00	\$ 10,270.00	12/04/2022 14:00
<u>SIE-EMMAIPC-004-2022</u>	ADQUISICIÓN DE BÁSCULA PARA EL RELLENO SANITARIO DE HIERBA BUENA SUSCAL	Ejecución de Contrato	\$ 40,000.00	\$ 31,700.00	14/04/2022 13:00
<u>SIE-EMMAIPC-005-2022</u>	SERVICIOS DE ANALISIS DE LIXIVIADOS DEL CENTRO DE GESTIÓN (C.G) YURAK KASHA Y HIERBA BUENA	Finalizada	\$ 7,997.00	\$ 7,400.00	12/05/2022 10:00
<u>SIE-EMMAIPC-006-2022</u>	ADQUISICIÓN DE LOS ZUNCHOS Y PLASTICO PARA EMBALAR MATERIAL NO RECICLABLE.	Ejecución de Contrato	\$ 30,000.00	\$ 27,300.00	12/05/2022 17:00
<u>SIE-EMMAIPC-007-2022</u>	SERVICIO DE RECOLECCIÓN Y TRASLADO DE LOS RESIDUOS Y DESECHOS SÓLIDOS EN LA PARROQUIA DE INGAPIRCA Y SUS COMUNIDADES RURALES HASTA EL RELLENO SANITARIO DE YURAK KASHA.	Desierta	NO DISPONIBLE	NO DISPONIBLE	04/05/2021 10:00
<u>SIE-EMMAIPC-008-2022</u>	PRESTACION DE SERVICIOS DE ARRENDAMIENTO DE EXCAVADORA, RETROEXCAVADORA, CAMION PLATAFORMA Y VOLQUETA PARA LABORAR EN CENTRO	Desierta	NO DISPONIBLE	NO DISPONIBLE	15/07/2022 13:00
<u>SIE-EMMAIPC-009-2022</u>	SERVICIO DE RECOLECCIÓN Y TRASLADO DE LOS RESIDUOS Y DESECHOS SÓLIDOS EN LA PARROQUIA DE INGAPIRCA Y SUS COMUNIDADES RURALES HASTA EL	Ejecución de Contrato	\$ 17,062.50	\$ 14,000.00	27/07/2022 10:00
<u>SIE-EMMAIPC-010-2022</u>	PRESTACION DE SERVICIOS DE ARRENDAMIENTO DE EXCAVADORA, RETROEXCAVADORA, CAMION PLATAFORMA Y VOLQUETA PARA LABORAR EN CENTRO DE GESTION DE YURAK KASHA DEL CANTON CAÑAR Y EN EL RELLENO SANITARIO DE HIERBA BUENA DEL CANTÓN SUSCAL.	Ejecución de Contrato	\$ 73,902.95	\$69,616,58	29/07/2022 13:00
<u>SIE-EMMAIPC-011-2022</u>	ADQUIRIR LAS PRENDAS DE PROTECCIÓN EPP (AGENTES DE CENTRO DE GESTIÓN Y PERSONAL TÉCNICO)	Desierta	NO DISPONIBLE	NO DISPONIBLE	16/08/2022 8:00
<u>SIE-EMMAIPC-012-2022</u>	SERVICIO DE RECOLECCIÓN Y TRASLADO DE LOS RESIDUOS Y DESECHOS SÓLIDOS EN LAS PARROQUIAS DE VENTURA, SAN ANTONIO, GUALLETURO, DUCUR, CHONTAMARCA Y GENERAL MORALES Y SUS COMUNIDADES RURALES HASTA LOS RELLENOS SANITARIOS DE LA EMMAIPC-EP	Ejecución de Contrato	\$ 69,985.00	\$54,900,00	15/08/2022 8:00
<u>SIE-EMMAIPC-013-2022</u>	SERVICIO DE RECOLECCIÓN Y TRASLADO DE LOS RESIDUOS Y DESECHOS SÓLIDOS EN LAS PARROQUIAS DE ZHUD, JUNCAL E INCLUYE COMUNIDADES RURALES DEL CANTON EL TAMBO HASTA EL RELLENO SANITARIO DE YURACASHA.	Ejecución de Contrato	\$ 17,260.00	\$ 13,800.00	08/09/2022 10:00
<u>SIE-EMMAIPC-014-2022</u>	Adquisición de una Minicargadora para la EMMAIPC-EP	Desierta	NO DISPONIBLE	NO DISPONIBLE	05/10/2022 15:30
<u>SIE-EMMAIPC-015-2022</u>	Adquirir las prendas de protección EPP (agentes de centro de gestión y personal técnico).	Ejecución de Contrato	\$ 33,832.03	\$ 31,802.11	14/10/2022 10:00
<u>SIE-EMMAIPC-016-2022</u>	Adquisición de contenedores estandarizados compatibles con los recolectores de carga posterior mecanizada.	Ejecución de Contrato	\$ 49,725.00	\$46,490,69	31/10/2022 15:00
<u>SIE-EMMAIPC-017-2022</u>	Adquisición de una camioneta para recorridos de control, seguimiento, monitoreo del personal técnico y un vehículo para el área administrativa.	Desierta	NO DISPONIBLE	NO DISPONIBLE	31/10/2022 10:00
<u>SIE-EMMAIPC-018-2022</u>	Adquisición de una Minicargadora para la EMMAIPC-EP	Desierta	NO DISPONIBLE	NO DISPONIBLE	08/11/2022 15:00
<u>SIE-EMMAIPC-020-2022</u>	Adquisición de Lavadora y Secadora para el Centro de Gestión	Desierta	NO DISPONIBLE	NO DISPONIBLE	21/12/2022 10:00
<u>SIE-EMMAIPC-021-2022</u>	Adquisición de una Minicargadora para la EMMAIPC-EP	Negociación	NO DISPONIBLE	NO DISPONIBLE	21/12/2022 12:00
<u>SIE-EMMAIPC-022-2022</u>	Ampliación de cobertura del mobiliario urbano (17 papeleras)	Por Adjudicar	\$ 9,775.00	\$9,188,50	27/12/2022 8:00
<u>SIE-EMMAIPC-023-2022</u>	Adquisición de los materiales para construcción de chimeneas en las celdas de disposición final	Por Adjudicar	\$ 6,580.00	\$7,000,00	28/12/2022 10:00
<u>SIE-EMMAIPC-024-2022</u>	Adquisición de máquinas recicladoras para el territorio mancomunado Cañari	Por Adjudicar	\$ 60,000.00	\$ 56,400.00	29/12/2022 10:00
<u>SIE-EMMAIPC-025-2022</u>	Contratar servicio de transporte de residuos y desechos sólidos para Cooprociasamiento desde el Relleno sanitario de YurakKasha hasta Geocycle	Calificación de Participantes	NO DISPONIBLE	NO DISPONIBLE	30/12/2022 9:00

FERIA INCLUSIVA

Código	Objeto del Proceso	Estado del Proceso	Presupuesto Referencial Total(sin IVA)	Fecha de Publicación
FI-EMMAIPC-001-2022	CONTRATAR LOS SERVICIOS DE TRATAMIENTO DE RECUPERACIÓN Y CLASIFICACIÓN	Ejecución de Contrato	\$ 175,149.54	23/03/2022 10:00

LICITACION DE SEGUROS

Código	Objeto del Proceso	Estado del Proceso	Presupuesto Referencial Total(sin IVA)	VALOR ADJUDICADO (SIN IVA)	Fecha de Publicación
LICSEMMAIPC-001-2022	CONTRATACION DE SEGUROS CONTRA: INCENDIO, ROBO, EQUIPO ELECTRÓNICO, VEHÍCULOS, EQUIPO Y MAQUINARIA, RESPONSABILIDAD CIVIL DE LA EMMAIPC EP.	Ejecución de Contrato	\$ 31,685.91	\$ 21,741.93	01/09/2022 15:20

CONTRATACION DIRECTA - CONSULTORIA

Código	Objeto del Proceso	Estado del Proceso	Presupuesto Referencial Total(sin IVA)	Fecha de Publicación
CDC-EMMAIPC-001-2022	Estudio Eléctrico para la implementación de energía eléctrica en el Centro de Gestión de YurakKasha	Ejecución de Contrato	\$ 4,235.96	25/10/2022 14:00
CDC-EMMAIPC-002-2022	Estudio para la Construcción del Techo del área de descarga de desechos en el Centro de Gestión de YurakKasha	Desierta	\$ 2,500.00	01/11/2022 15:00
CDC-EMMAIPC-003-2022	ACTUALIZACIÓN DE LA NORMATIVA VIGENTE DE TALENTO HUMANO DE LA EMPRESA PÚBLICA MUNICIPAL MANCOMUNADA DE ASEO INTEGRAL DE LOS CANTONES CAÑAR, BIBLIAN, EL TAMBO Y SUSCAL -EMMAIPC-EP	Cancelado	\$ 14,000.00	02/11/2022 13:00
CDC-EMMAIPC-004-2022	CONSULTORIA PARA LA ACTUALIZACIÓN DE LA NORMATIVA VIGENTE DE TALENTO HUMANO DE LA EMPRESA PÚBLICA MUNICIPAL MANCOMUNADA DE ASEO INTEGRAL DE LOS CANTONES CAÑAR, BIBLIAN, EL TAMBO Y SUSCAL -EMMAIPC-EP	Desierta	\$ 14,000.00	16/11/2022 10:00

VERIFICACION DE PRODUCCION NANCIONAL

Código	Objeto del Proceso	Estado del Proceso	Fecha de Publicación
VPN-EMMAIPC-001-2022	LA ADQUISICION DE UNA CAMIONETA PARA RECORRIDOS DE CONTROL, SEGUIMIENTO COMO MONITOREO DEL PERSONAL TÉCNICO Y UN VEHICULO PARA EL ÁREA ADMINISTRATIVA	Finalizada	29/06/2022 13:00
VPN-EMMAIPC-002-2022	ADQUISICIÓN DE UNA MINI CARGADORA PARA LA EMMAIPC-EP	Finalizada	26/07/2022 8:00
VPN-EMMAIPC-003-2022	ADQUISICIÓN DE UN VEHICULO TIPO CAMIONDE FORTALECIMIENTO DEL COOPRESAMIENTO DE DESECHOS INORGÁNICOS DE LAMANCOMUNIDAD DEL PUEBLO CAÑARI.	Finalizada	29/12/2022 16:00

RÉGIMEN ESPECIAL

Código	Objeto del Proceso	Estado del Proceso	Presupuesto Referencial Total(sin iva)	Fecha de Publicación
<u>RE-EMMAIPC-001-2022</u>	CONTRATACIÓN DE MANTENIMIENTO DE LOS VEHICULOS RECOLECTORES MARCA DAF, PARA EL CUMPLIMIENTO DE LA GARANTIA DENTRO DE LA VIGENCIA TECNOLÓGICA	Ejecución de Contrato	\$ 37,209.00	28/03/2022 13:00
<u>RE-EMMAIPC-002-2022</u>	DIFUSIÓN DE MENSAJES DE CONCIENTIZACIÓN AMBIENTAL E IMAGEN INSTITUCIONAL DE LA EMMAIPC-EP EN EL TORNEO DE FUTBOL DE SEGUNDA CATEGORÍA A TRAVÉS DEL CLUB DEPORTIVO MUNICIPAL CAÑAR	Ejecución de Contrato	\$ 5,000.00	14/06/2022 13:00
<u>RE-EMMAIPC-003-2022</u>	CONTRATACIÓN DE BIENES Y SERVICIO PARA LA REPARACIÓN INTEGRAL DE MOTOR DEL VEHICULO CON PLACA UMA-1013 MODELO NISSAN TK20 DE LA EMMAIPC-EP.	Ejecución de Contrato	\$ 11,183.94	25/10/2022 17:30
<u>RE-EMMAIPC-004-2022</u>	CONTRATAR ESPACIOS PUBLICITARIOS EN RADIO BIBLIAN SÚPER STEREO	Desierta	\$ 1,640.00	18/11/2022 11:00
<u>RE-EMMAIPC-005-2022</u>	CONTRATAR ESPACIOS PUBLICITARIOS EN RADIO BIBLIÁN SÚPER STEREO	Cancelado	\$ 2,050.00	18/11/2022 11:30
<u>RE-EMMAIPC-006-2022</u>	CONTRATAR ESPACIOS PUBLICITARIOS EN RADIO EL ROCÍO	Adjudicado - Registro de Contratos	\$ 1,640.00	24/11/2022 11:30
<u>RE-EMMAIPC-007-2022</u>	CONTRATAR ESPACIOS PUBLICITARIOS EN RADIO CUMBRES	Adjudicado - Registro de Contratos	\$ 2,050.00	05/12/2022 11:30
<u>RE-EMMAIPC-008-2022</u>	CONTRATAR ESPACIOS PUBLICITARIOS EN RADIO LA VOZ DEL TAMBO	Adjudicado - Registro de Contratos	\$ 1,640.00	07/12/2022 13:00
<u>RE-EMMAIPC-009-2022</u>	CONTRATAR ESPACIOS PUBLICITARIOS EN RADIO LA ROJA	Adjudicado - Registro de Contratos	\$ 1,640.00	07/12/2022 13:00

COMPRAS POR EL CATÁLOGO ELECTRÓNICO

Proveedor	Código	Fecha de aceptación	VALOR	OBSERVACIONES
YUNGA VILLA ALFONSO MARIA	CE-20220002151216	lunes, 28 de febrero de 2022	\$ 516,900	BOTÍN CUERO GRASO
ASOCIACIÓN DE PRODUCCIÓN TEXTIL SEGURIDAD INDUSTRIAL Y ROPA "ASOSEINRO"	CE-20220002158507	miércoles, 9 de marzo de 2022	\$ 14.378,7056	ROPA DE TRABAJO
CAJAS Y EMPAQUES INDUSTRIALES CLUSTERPACK CPK S.A	CE-20220002174206	lunes, 28 de marzo de 2022	\$ 460,320	MATERILAES DE OFICINA
COMPANIA GENERAL DE COMERCIO COGECOMSA S. A.	CE-20220002174207	lunes, 28 de marzo de 2022	\$ 50,628	MATERILAES DE OFICINA
COMPANIA GENERAL DE COMERCIO COGECOMSA S. A.	CE-20220002174208	lunes, 28 de marzo de 2022	\$ 940,800	MATERILAES DE OFICINA
COMPANIA GENERAL DE COMERCIO COGECOMSA S. A.	CE-20220002174209	lunes, 28 de marzo de 2022	\$ 111,996	MATERILAES DE OFICINA
COMPANIA GENERAL DE COMERCIO COGECOMSA S. A.	CE-20220002174210	lunes, 28 de marzo de 2022	\$ 22,400	MATERILAES DE OFICINA
COMPANIA GENERAL DE COMERCIO COGECOMSA S. A.	CE-20220002174211	lunes, 28 de marzo de 2022	\$ 90,720	MATERILAES DE OFICINA
COMPANIA GENERAL DE COMERCIO COGECOMSA S. A.	CE-20220002174212	lunes, 28 de marzo de 2022	\$ 0,9781	MATERILAES DE OFICINA
COMPANIA GENERAL DE COMERCIO COGECOMSA S. A.	CE-20210001964113	lunes, 28 de marzo de 2022	\$ 106,982	MATERILAES DE OFICINA
COMPANIA GENERAL DE COMERCIO COGECOMSA S. A.	CE-20210001964114	lunes, 28 de marzo de 2022	\$ 389,760	MATERILAES DE OFICINA
COMPANIA GENERAL DE COMERCIO COGECOMSA S. A.	CE-20210001964115	lunes, 28 de marzo de 2022	\$ 115,248	MATERILAES DE OFICINA

VILLAVICENCIO QUIZHPI DIANA XIMENA	CE-20220002174217	lunes, 28 de marzo de 2022	\$ 2,755,200	MATERILAES DE ASEO
VILLAVICENCIO QUIZHPI DIANA XIMENA	CE-20220002174218	lunes, 28 de marzo de 2022	\$ 349,440	MATERILAES DE ASEO
CALZADO ANDINO, ANDICALZADO S.A.	CE-20210002040965	miércoles 30 de junio de 2021	\$ 5.471,4016	BOTÍN CUERO GRASO
TECNICOS EN MANTENIMIENTO Y ACCESORIOS TECMAN CIA. LTDA.	CE-20220002242336	viernes, 22 de julio de 2022	\$ 1.680,0000	IMPRESORA LASER B/N A4 MODELO 7
CAJAS Y EMPAQUES INDUSTRIALES CLUSTERPACK CPK S.A	CE-20220002281854	lunes, 10 de octubre de 2022	\$ 598,416	MATERILAES DE OFICINA
COMPANIA GENERAL DE COMERCIO COGECOMSA S. A.	CE-20220002281855	lunes, 10 de octubre de 2022	\$ 248,192	MATERILAES DE OFICINA
COMPANIA GENERAL DE COMERCIO COGECOMSA S. A.	CE-20220002281856	lunes, 10 de octubre de 2022	\$ 162,624	MATERILAES DE OFICINA
COMPANIA GENERAL DE COMERCIO COGECOMSA S. A.	CE-20220002281857	lunes, 10 de octubre de 2022	\$ 0,9632	MATERILAES DE OFICINA
COMPANIA GENERAL DE COMERCIO COGECOMSA S. A.	CE-20220002281858	lunes, 10 de octubre de 2022	\$ 24,528	MATERILAES DE OFICINA
COMPANIA GENERAL DE COMERCIO COGECOMSA S. A.	CE-20220002281859	lunes, 10 de octubre de 2022	\$ 22,512	MATERILAES DE OFICINA
COMPANIA GENERAL DE COMERCIO COGECOMSA S. A.	CE-20220002281860	lunes, 10 de octubre de 2022	\$ 37,444	MATERILAES DE OFICINA
COMPANIA GENERAL DE COMERCIO COGECOMSA S. A.	CE-20220002281861	lunes, 10 de octubre de 2022	\$ 16,128	MATERILAES DE OFICINA
COMPANIA GENERAL DE COMERCIO COGECOMSA S. A.	CE-20220002281862	lunes, 10 de octubre de 2022	\$ 70,560	MATERILAES DE OFICINA
COMPANIA GENERAL DE COMERCIO COGECOMSA S. A.	CE-20220002281863	lunes, 10 de octubre de 2022	\$ 10,528	MATERILAES DE OFICINA

COMPANIA GENERAL DE COMERCIO COGECOMSA S. A.	CE-20220002281864	lunes, 10 de octubre de 2022	\$ 34,496	MATERILAES DE OFICINA
COMPANIA GENERAL DE COMERCIO COGECOMSA S. A.	CE-20220002281865	lunes, 10 de octubre de 2022	\$ 123,200	MATERILAES DE OFICINA
COMPANIA GENERAL DE COMERCIO COGECOMSA S. A.	CE-20220002281866	lunes, 10 de octubre de 2022	\$ 197,120	MATERILAES DE OFICINA
COMPANIA GENERAL DE COMERCIO COGECOMSA S. A.	CE-20220002281867	lunes, 10 de octubre de 2022	\$ 49,728	MATERILAES DE OFICINA
COMPANIA GENERAL DE COMERCIO COGECOMSA S. A.	CE-20220002281868	lunes, 10 de octubre de 2022	\$ 46,144	MATERILAES DE OFICINA
COMPANIA GENERAL DE COMERCIO COGECOMSA S. A.	CE-20220002281869	lunes, 10 de octubre de 2022	\$ 111,552	MATERILAES DE OFICINA
COMPANIA GENERAL DE COMERCIO COGECOMSA S. A.	CE-20220002281870	lunes, 10 de octubre de 2022	\$ 170,016	MATERILAES DE OFICINA
COMPANIA GENERAL DE COMERCIO COGECOMSA S. A.	CE-20220002281871	lunes, 10 de octubre de 2022	\$ 2,685,200	MATERILAES DE OFICINA
COMPANIA GENERAL DE COMERCIO COGECOMSA S. A.	CE-20220002281872	lunes, 10 de octubre de 2022	\$ 111,552	MATERILAES DE OFICINA
COMPANIA GENERAL DE COMERCIO COGECOMSA S. A.	CE-20220002281873	lunes, 10 de octubre de 2022	\$ 235,200	MATERILAES DE OFICINA
COMPANIA GENERAL DE COMERCIO COGECOMSA S. A.	CE-20220002281874	lunes, 10 de octubre de 2022	\$ 32,928	MATERILAES DE OFICINA
COMPANIA GENERAL DE COMERCIO COGECOMSA S. A.	CE-20220002281875	lunes, 10 de octubre de 2022	\$ 31,102	MATERILAES DE OFICINA
COMPANIA GENERAL DE COMERCIO COGECOMSA S. A.	CE-20220002281876	lunes, 10 de octubre de 2022	\$ 64,064	MATERILAES DE OFICINA

VILLAVICENCIO QUIZHPI DIANA XIMENA	CE-20220002281877	lunes, 10 de octubre de 2022	\$ 33,600	MATERILAES DE ASEO
COMPANIA GENERAL DE COMERCIO COGECOMSA S. A.	CE-20220002281878	lunes, 10 de octubre de 2022	\$ 1,120,000	MATERILAES DE ASEO
COMPANIA GENERAL DE COMERCIO COGECOMSA S. A.	CE-20220002281879	lunes, 10 de octubre de 2022	\$ 1,568,000	MATERILAES DE ASEO
VILLAVICENCIO QUIZHPI DIANA XIMENA	CE-20220002281880	lunes, 10 de octubre de 2022	\$ 307,440	MATERILAES DE ASEO
TEXTIQUIM CIA. LTDA	CE-20220002281881	lunes, 10 de octubre de 2022	\$ 10,976	MATERILAES DE ASEO
COMPANIA GENERAL DE COMERCIO COGECOMSA S. A.	CE-20220002281882	lunes, 10 de octubre de 2022	\$ 152,096	MATERILAES DE ASEO
VILLAVICENCIO QUIZHPI DIANA XIMENA	CE-20220002281883	lunes, 10 de octubre de 2022	\$ 705,600	MATERILAES DE ASEO
VILLAVICENCIO QUIZHPI DIANA XIMENA	CE-20220002281884	lunes, 10 de octubre de 2022	\$ 348,320	MATERILAES DE ASEO
VILLAVICENCIO QUIZHPI DIANA XIMENA	CE-20220002281885	lunes, 10 de octubre de 2022	\$ 268,352	MATERILAES DE ASEO
VILLAVICENCIO QUIZHPI DIANA XIMENA	CE-20220002281886	lunes, 10 de octubre de 2022	\$ 232,064	MATERILAES DE ASEO
EQUIPOS Y SERVICIOS DE INGENIERIA ESERDING S.A.	CE-20220002281887	lunes, 10 de octubre de 2022	\$ 146,384	MATERILAES DE OFICINA
ERAZO HERNANDEZ TITO JAIME	CE-20220002281888	lunes, 10 de octubre de 2022	\$ 731,920	MATERILAES DE OFICINA
COMERCIAL URGENTONER CIA. LTDA	CE-20220002281889	lunes, 10 de octubre de 2022	\$ 582,400	MATERILAES DE OFICINA
COMPANIA GENERAL DE COMERCIO COGECOMSA S. A.	CE-20220002281890	lunes, 10 de octubre de 2022	\$ 2.626.3608	MATERILAES DE OFICINA
Buri Caraguay Victor Emilio	CE-20220002287349	viernes, 21 de octubre de 2022	\$ 1.116.7520	ZAPATO TIPO TREKKING
GutierrezPerez Miguel Angel	CE-20220002287350	viernes, 21 de octubre de 2022	\$ 5.575,9872	BOTÍN CUERO GRASO
CONTINENTAL TIRE ANDINA S.A.	CE-20220002319934	viernes, 30 de diciembre de 2022	\$ 2.413,1520	NEUMÁTICO LT245/75R16 120/116S TODA POSICIÓN
CONTINENTAL TIRE ANDINA S.A.	CE-20220002319935	viernes, 30 de diciembre de 2022	\$ 6.865,1520	NEUMATICO 12R22.5 APLICACION SERVICIO SEVERO TODA POSICION
CONTINENTAL TIRE ANDINA S.A.	CE-20220002319936	viernes, 30 de diciembre de 2022	\$ 13.013,6160	NEUMATICO 295/80R22.5 152/148K DIRECCION APLICACION SERVICIO SEVERO TODA POSICION
OMNIBUS BB TRANSPORTES S.A.	CE-20220002319939	viernes, 30 de diciembre de 2022	\$ 39.995,2000	CAMIONETA DOBLE CABINA 4X4 MODELO 2
ASOCIACIÓN DE PRODUCCIÓN TEXTIL SEGURIDAD INDUSTRIAL Y ROPA "ASOSEINRO"	CE-20220002319970	jueves, 29 de diciembre de 2022	\$ 1.012,9952	CHOMPA (TÉRMICA Y ROMPEVIENTOS DOBLE USO) HOMBRE Y MUJER

PROCESOS DE ÍNFIMA CUANTÍA:

MES	NUMERO DEFACTURAS PUBLICADAS	MONTO TOTAL
ENERO	33	\$ 8,104.47
FEBRERO	24	\$ 10,194.15
MARZO	41	\$ 18,869.64
ABRIL	43	\$ 14,455.27
MAYO	52	\$ 20,378.76
JUNIO	65	\$ 15,528.21
JULIO	27	\$ 7,003.02
AGOSTO	35	\$ 6,211.51
SEPTIEMBRE	40	\$ 16,116.89
OCTUBRE	29	\$ 14,214.48
NOVIEMBRE	40	\$ 15,129.03
DICIEMBRE	21	\$ 12,835.50

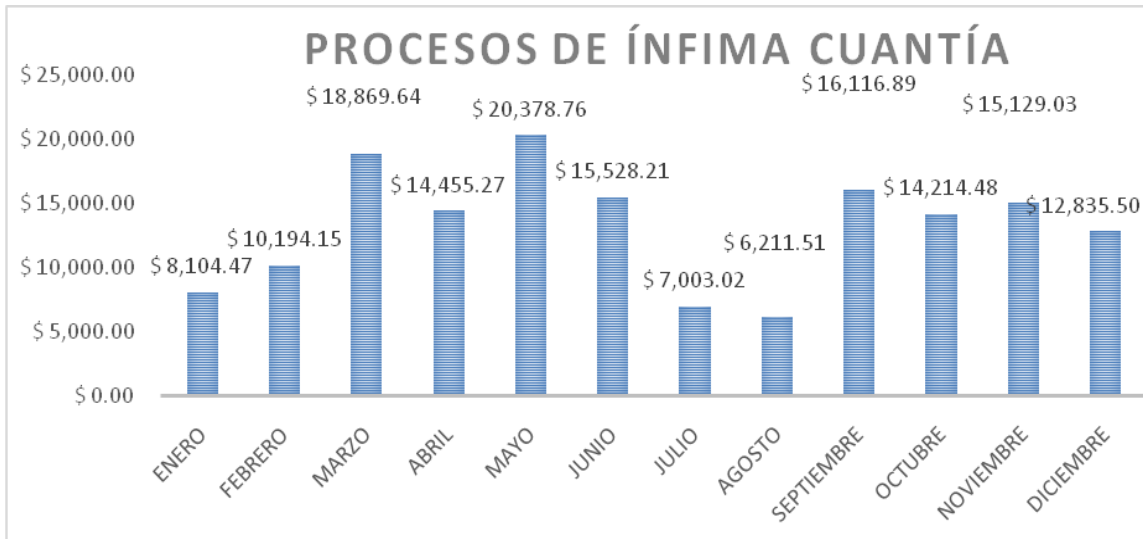

NUMERO DE DOCUMENTOS EMITIDOS COMPROBANTES

Comprobantes de Ingreso.- Corresponde a Documento emitido con el resumen de lo que se recaudo por la venta del servicio o venta de material recuperado como también de la recaudación del presupuesto.

Comprobantes	año 2012	año 2013	año 2014	año 2015	año 2016	año 2017	año 2018	año 2019	año 2020	año 2021	año 2022
Ingresos	42	56	57	194	102	225	232	273	433	378	2095
Egresos	691	870	1232	1265	1230	1130	1435	1193	1392	1256	2096
Facturas de ventas	0	2	6	139	192	289	149	451	162	360	435
Asientos contables	842	1228	1732	1966	1727	1859	2066	1941	2079	2054	2113
Retenciones	477	601	722	770	743	1035	1429	1110	890	1269	1023
Certificaciones SIGAME	703	959	1202	1198	1194	1142	1307	1115	939	1063	962

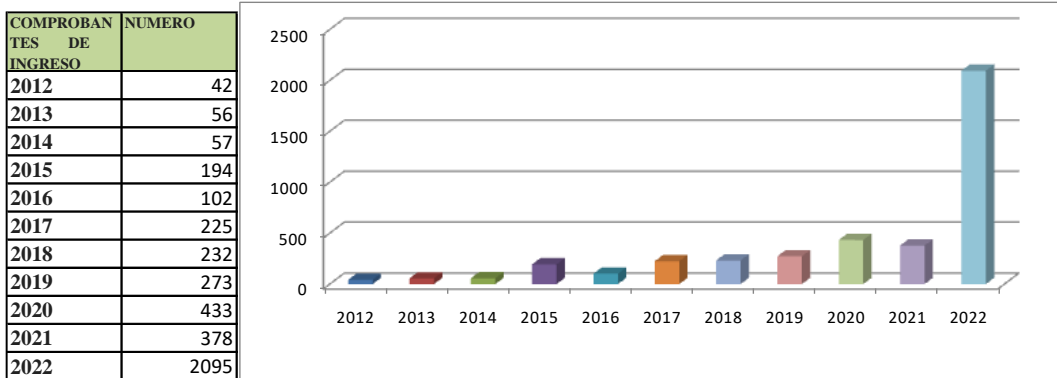

Comprobantes de Egreso.- Corresponde a Documento emitido con el resumen de lo que se cancela según la ejecución del presupuesto.

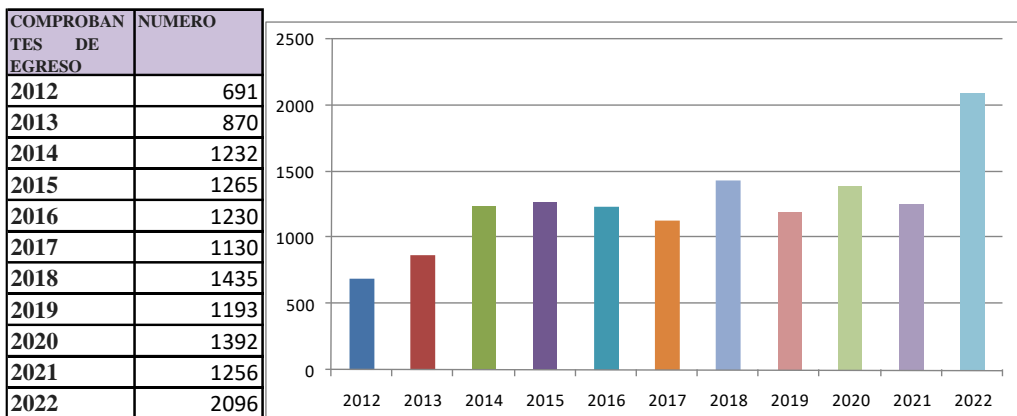

Facturas de ventas.- Corresponden a ingresos que se facturan por el Servicio de recolección de los Industriales, Venta de Compost, Venta de material recuperado.

FACTURAS DE VENTAS	NUMERO
2012	0
2013	2
2014	6
2015	139
2016	192
2017	289
2018	149
2019	451
2020	162
2021	360
2022	435

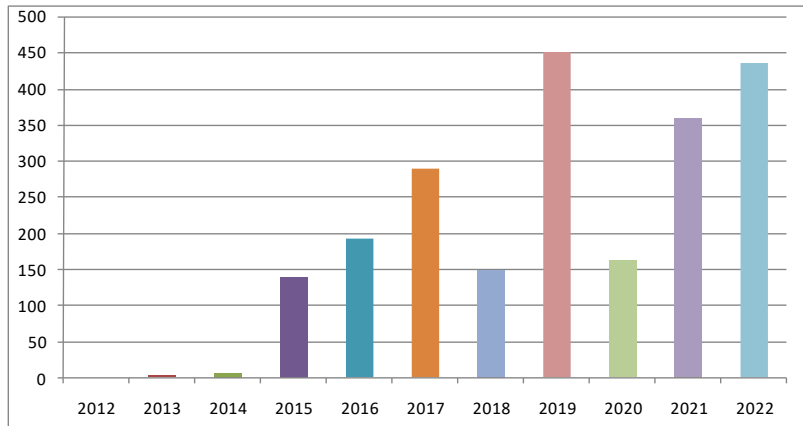

Asientos Contables.- Consiste en las anotaciones realizadas con la finalidad de reflejar un hecho o una operación contable tanto de ingresos, egresos, movimientos compromisos económicos de la EMMAIPC-EP.

ASIENTOS CONTABLES	NUMERO
2012	842
2013	1228
2014	1732
2015	1966
2016	1727
2017	1859
2018	2066
2019	1941
2020	2079
2021	2054
2022	2113

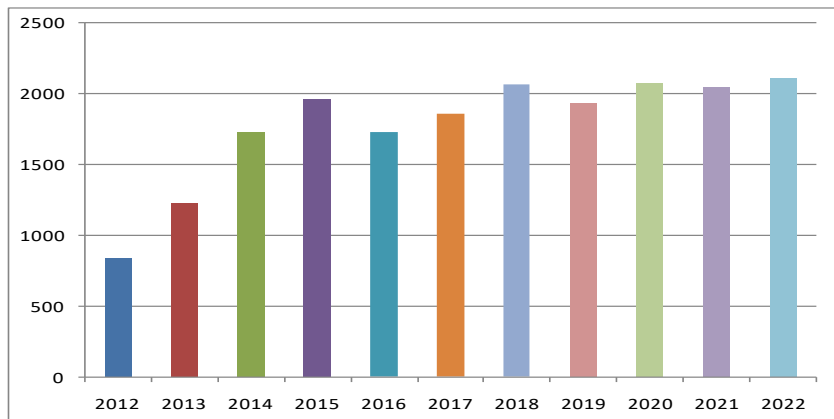

Retenciones.- Corresponde al cumplimiento de la Ley Tributaria en la cual se realiza las retenciones del IVA y de la fuente.

RETENCIONES	NUMERO
2012	477
2013	601
2014	722
2015	770
2016	743
2017	1035
2018	1429
2019	1110
2020	890
2021	1269
2022	2022

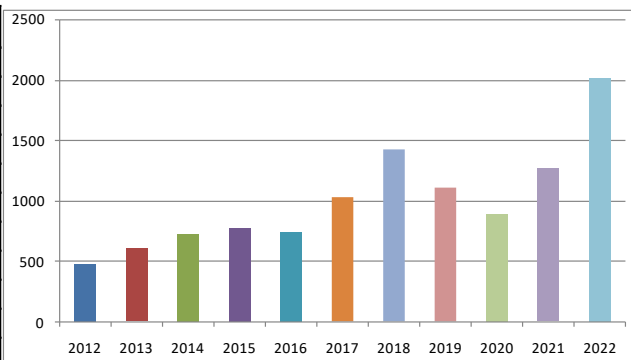

Certificaciones Presupuestarias.-Es el acto de administración, cuya finalidad es garantizar que se cuenta con el crédito presupuestario disponible y libre de afectación, para comprometer un gasto con cargo al presupuesto institucional de la EMMAIPC-EP.

CERTIFICACIONES PRESUPUESTARIAS	NUMERO
2012	703
2013	959
2014	1202
2015	1198
2016	1194
2017	1142
2018	1307
2019	1115
2020	939
2021	1063
2022	962

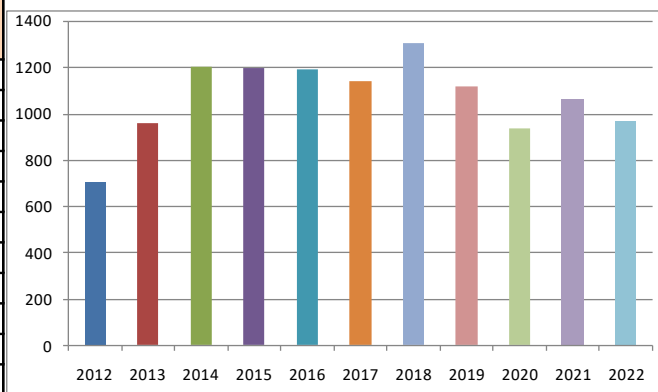

SECCIÓN II

INFORMACIÓN FINANCIERA COMPLEMENTARIA

PRINCIPALES ÍNDICES FINANCIEROS

1. Indicadores de solvencia

1.1 Endeudamiento: Determina el nivel de autonomía financiera, a mayor índice, mayor dependencia de la Empresa con sus acreedores y dispone de una limitada capacidad de endeudamiento, por el contrario, un índice bajo demuestra un elevado grado de independencia de la empresa frente a sus acreedores.

- El activo es el conjunto de bienes y derechos: lo que la empresa tiene.
- El pasivo son las deudas y obligaciones: lo que la empresa debe.

Activo Total / Pasivo Total EMMAIPC-EP

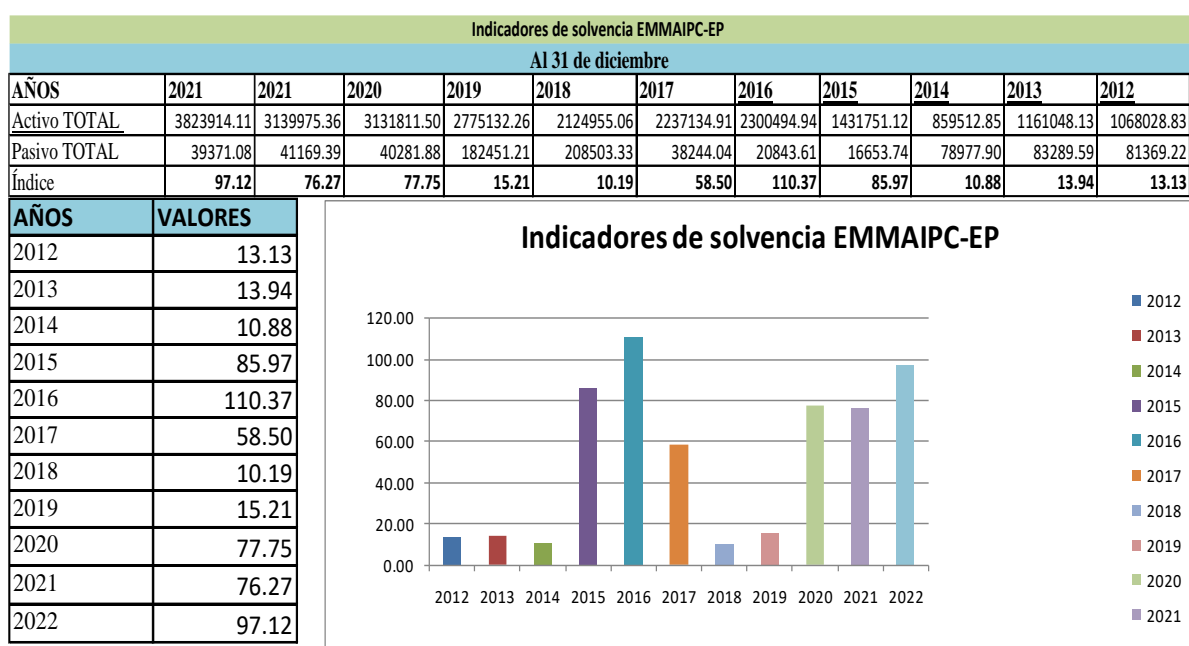

Para el año 2022 se reporta un índice del 97.12 % como indicador de solvencia.

2.2 Endeudamiento Patrimonial: Mide el grado de comprometimiento del patrimonio de la Empresa. El endeudamiento de terceros constituido en el pasivo total representa solo % del patrimonio neto de la empresa.

Pasivo Total / Patrimonio *100%

- Mide la relación entre las deudas y los recursos propios

- El valor ideal se situaría por debajo por debajo del 50% pues un valor alto indica que la empresa tiene más deudas que los recursos propios.

Endeudamiento Patrimonial											
Al 31 de diciembre											
	2022	2021	2020	2019	2018	2017	2016	2015	2014	2013	2012
Pasivo total	39371.08	41169.39	40281.88	182451.21	208503.33	38244.04	20843.61	16653.74	78977.9	83289.59	81369.22
Patrimonio	3784542.58	2954737.02	3091529.62	2592681.05	2415636.05	2304555.5	1383360	870512.77	1143087.22	899891.96	222193.71
Índice	0.01	0.01	0.01	0.07	0.09	0.02	0.02	0.02	0.07	0.09	0.37
PORCENTAJE	1.04%	1.39%	1.30%	7.04%	8.63%	1.66%	1.51%	1.91%	6.91%	9.26%	36.62%

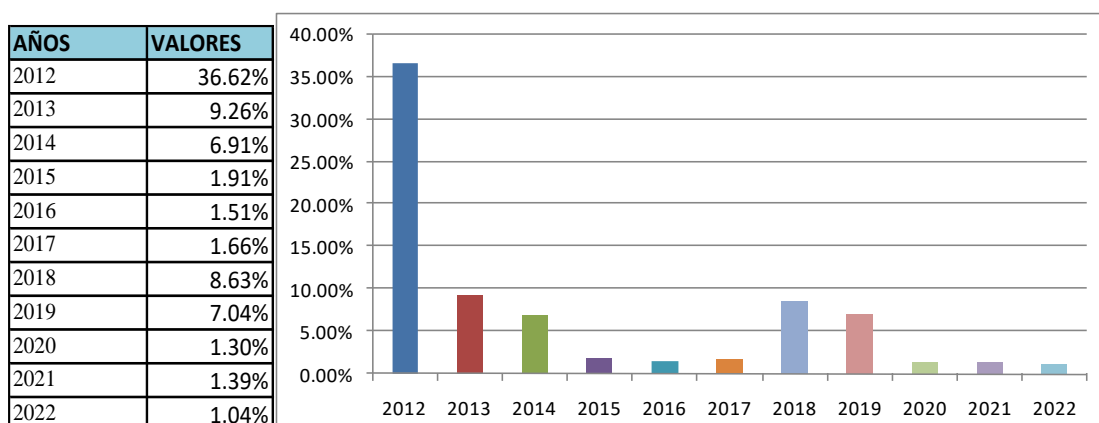

3. Indicador de rentabilidad EMMAIPC-EP

3.1 Rendimiento del patrimonio: Mide el rendimiento patrimonial de la empresa durante el ejercicio económico. Este índice también puede registrar valores negativos, por la misma razón que se explica en el caso del margen operacional. Es un ratio de eficiencia utilizado para evaluar la capacidad de generar beneficios de una empresa a partir de la inversión.

Rendimiento del patrimonio											
Al 31 de diciembre											
	2022	2021	2020	2019	2018	2017	2016	2015	2014	2013	2012
Resultado del ejercicio	296195.25	-136792.6	157813.29	188767.77	-277201.57	-111080.6	890374.72	530492.36	-290427.84	177866.58	764465.9
Patrimonio	3784542.58	2954737.02	3091529.62	2592681.05	2415636.05	2304555.5	1383360	870512.77	1143087.22	899891.96	222193.71
Índice	0.08	-0.05	0.05	0.07	-0.11	-0.05	0.64	0.61	-0.25	0.20	3.44

ANÁLISIS DEL RENDIMIENTO DE TARIFAS

- 1. Ingresos por servicios y venta de materiales a costos y gastos:** Mide la capacidad que tiene la Empresa para con sus ingresos corrientes cubrir sus costos y gastos.

Al 31 de diciembre											
	2021	2021	2020	2019	2018	2017	2016	2015	2014	2013	2012
Ingresos por tasas y servicios y venta de materiales	1,342,998.28	1,588,786.76	1,370,801.50	1430289.9	1245060.76	1297413.8	247475	16961.55	0	0	0
Costos y gastos	3587452.39	2607839.39	2313954.29	2415782	2739479.79	2023699.6	1840314	1444292.1	1424386.2	1270523.38	1414570.59
Índice	0.37	0.61	0.59	0.59	0.45	0.64	0.13	0.01	0.00	0.00	0.00

Elaborado por:



Firmado electrónicamente por:
MARIA ELISA CHIMA
VERDUGO

Ing. María Elisa Chima V.
Contador General de la EMMAIPC.

**EMPRESA PÚBLICA MUNICIPAL MANCOMUNADA DE ASEO INTEGRAL
DE LOS CANTONES DE CAÑAR BIBILIAN EL TAMBO Y SUSCAL**

**ANEXOS
INFORMACION
FINACIERA AÑO
2022**



CEDULA PRESUPUESTARIA DE GASTOS

Desde : 01/01/2022

Hasta : 31/12/2022

Página 1 de 11

Tipo de Presupuesto : 6

Institución : 993

Unidad Ejecutora : 0000

Función : 1.1.1

Denominación : Subprograma 1.- ADMINISTRACION GENERAL

Partida	Denominación	Asignación Inicial	Reformas	Codificado	Compromiso	Saldo por Comprometer	Devengado	Pagado	Saldo por Devengar
5.1.01.05	Remuneraciones Unificadas	194,496.00	0.00	194,496.00	177,100.67	17,395.33	177,100.67	177,100.67	17,395.33
5.1.02.03	Decimotercer Sueldo	16,208.00	0.00	16,208.00	14,883.69	1,324.31	14,883.69	14,883.69	1,324.31
5.1.02.04	Decimocuarto Sueldo	5,330.00	0.00	5,330.00	5,268.32	61.68	5,268.32	5,268.32	61.68
5.1.05.07	Honorarios	1,500.00	0.00	1,500.00	0.00	1,500.00	0.00	0.00	1,500.00
5.1.05.12	Subrogacion	9,000.00	0.00	9,000.00	512.20	8,487.80	512.20	512.20	8,487.80
5.1.06.01	Aporte Patronal	21,374.88	0.00	21,374.88	15,770.44	5,604.44	15,770.44	15,770.44	5,604.44
5.1.06.02	Fondo de Reserva	16,208.00	0.00	16,208.00	14,148.60	2,059.40	14,148.60	14,148.60	2,059.40
5.1.07.07	Compensación Por Vacaciones No Gozadas Por Cesación De Funciones	10,000.00	0.00	10,000.00	2,833.86	7,166.14	2,833.86	2,833.86	7,166.14
5.2.01.11	Pensiones de Jubilación Patronal	10,800.00	0.00	10,800.00	1,851.90	8,948.10	1,851.90	1,851.90	8,948.10
5.3.01.01	Agua Potable	240.00	0.00	240.00	0.00	240.00	0.00	0.00	240.00
5.3.01.04	Energía Eléctrica	800.00	0.00	800.00	705.36	94.64	705.36	705.36	94.64
5.3.01.05	Telecomunicaciones	3,575.00	0.00	3,575.00	3,183.81	391.19	3,183.81	3,183.81	391.19
5.3.01.06	Servicio de Correo	120.00	0.00	120.00	0.00	120.00	0.00	0.00	120.00
5.3.02.01	Transporte de Personal	325.00	0.00	325.00	0.00	325.00	0.00	0.00	325.00
5.3.02.04	Edición, Impresión, Reproducción y Publicaciones	6,400.00	0.00	6,400.00	5,025.30	1,374.70	5,025.30	5,025.30	1,374.70
5.3.02.05	Espectáculos Culturales y Sociales	4,800.00	0.00	4,800.00	2,343.00	2,457.00	2,343.00	2,343.00	2,457.00
5.3.02.07	Difusión, Información y Publicidad	250.00	0.00	250.00	120.00	130.00	120.00	120.00	130.00
5.3.02.26	Servicios Medicos Hospitalarios Y Complementarios	810.00	0.00	810.00	349.72	460.28	349.72	349.72	460.28

Ruc N°: 0360028750001

Dirección : AV. INGAPIRCA Y POZO DE

Teléfono : 2427001

Correo Electronico : contador@emmaipc-ep.gob.ec

31/12/2022 10:30:42



CEDULA PRESUPUESTARIA DE GASTOS

Página 2 de 11

Desde : 01/01/2022

Hasta : 31/12/2022

Tipo de Presupuesto : 6

Institución : 993

Unidad Ejecutora : 0000

Función : 1.1.1

Denominación : Subprograma 1.- ADMINISTRACION GENERAL

Partida	Denominación	Asignación Inicial	Reformas	Codificado	Compromiso	Saldo por Comprometer	Devengado	Pagado	Saldo por Devengar
5.3.02.48	Eventos Oficiales	1,340.00	0.00	1,340.00	878.00	462.00	878.00	878.00	462.00
5.3.02.49	Eventos Publicos Promocionales	1,000.00	0.00	1,000.00	988.50	11.50	988.50	988.50	11.50
5.3.03.01	Pasajes al Interior	1,500.00	0.00	1,500.00	0.00	1,500.00	0.00	0.00	1,500.00
5.3.03.02	Pasajes al Exterior	1,500.00	1,188.00	2,688.00	1,093.67	1,594.33	1,093.67	1,093.67	1,594.33
5.3.03.03	Viáticos y Subsistencias en el Interior	3,000.00	0.00	3,000.00	293.83	2,706.17	293.83	293.83	2,706.17
5.3.03.04	Viáticos y Subsistencias en el Exterior	1,800.00	2,582.40	4,382.40	0.00	4,382.40	0.00	0.00	4,382.40
5.3.03.07	Atencion A Delegados Extranjeros Y Nacionales. Deportistas Entrenadores Y	1,000.00	0.00	1,000.00	0.00	1,000.00	0.00	0.00	1,000.00
5.3.05.02	Edificios, Locales Y Residencias	9,645.00	0.00	9,645.00	6,885.76	2,759.24	6,885.76	6,885.76	2,759.24
5.3.05.05.01	Alquiler De Vehiculo	560.00	0.00	560.00	0.00	560.00	0.00	0.00	560.00
5.3.06.01.01	Consultoría Actualización De La Normativa Vigente De Talento Humano	15,000.00	0.00	15,000.00	0.00	15,000.00	0.00	0.00	15,000.00
5.3.06.01.02	Implementación Y Certificación De La Norma Iso 9001-2015	5,000.00	0.00	5,000.00	0.00	5,000.00	0.00	0.00	5,000.00
5.3.06.01.03	Consultoría Para La Implementación Del Sistema De Gestión De Procesos De	3,000.00	0.00	3,000.00	0.00	3,000.00	0.00	0.00	3,000.00
5.3.06.02	Servicio de Auditoría	5,000.00	0.00	5,000.00	0.00	5,000.00	0.00	0.00	5,000.00
5.3.06.06	Honorarios Por Contratos Civiles De Servicios	0.00	5,179.34	5,179.34	700.00	4,479.34	700.00	700.00	4,479.34
5.3.06.12	Capacitación A Servidores Públicos	12,550.00	-3,770.40	8,779.60	195.00	8,584.60	195.00	195.00	8,584.60
5.3.07.01	Desarrollo de Sistemas Informáticos	5,000.00	0.00	5,000.00	360.00	4,640.00	360.00	360.00	4,640.00
5.3.07.02	Arrendamiento y Licencias de Uso de Paquetes Informáticos	7,670.00	0.00	7,670.00	1,792.99	5,877.01	1,792.99	1,792.99	5,877.01
5.3.07.04	Mantenimiento y Reparación de Equipos v Sistemas Informáticos	4,500.00	0.00	4,500.00	22.32	4,477.68	22.32	22.32	4,477.68

Ruc N°:
0360028750001Dirección :
AV. INGAPIRCA Y POZO DETeléfono :
2427001Correo Electronico :
contador@emmaipc-ep.gob.ec31/12/2022
10:30:42



CEDULA PRESUPUESTARIA DE GASTOS

Página 3 de 11

Desde : 01/01/2022

Hasta : 31/12/2022

Tipo de Presupuesto : 6

Institución : 993

Unidad Ejecutora : 0000

Función : 1.1.1

Denominación : Subprograma 1.- ADMINISTRACION GENERAL

Partida	Denominación	Asignación Inicial	Reformas	Codificado	Compromiso	Saldo por Comprometer	Devengado	Pagado	Saldo por Devengar
5.3.08.02	Vestuario, Lencería y Prendas de Protección	2,095.00	0.00	2,095.00	268.17	1,826.83	268.17	268.17	1,826.83
5.3.08.04	Materiales de Oficina	5,890.00	0.00	5,890.00	4,745.44	1,144.56	4,745.44	4,745.44	1,144.56
5.3.08.05	Materiales de Aseo	6,000.00	0.00	6,000.00	3,067.21	2,932.79	3,067.21	3,067.21	2,932.79
5.3.08.07	Materiales de Impresión, Fotografía, Reproducción v Publicaciones	3,600.00	2,460.00	6,060.00	5,910.00	150.00	5,910.00	5,910.00	150.00
5.6.01.06	Descuentos, Comisiones y Otros Carcos en Títulos v Valores	60,000.00	-3,000.00	57,000.00	54,519.55	2,480.45	54,519.55	54,519.55	2,480.45
5.6.02.01	Sector Público Financiero	100.00	0.00	100.00	0.00	100.00	0.00	0.00	100.00
5.7.02.01	Seguros	895.00	0.00	895.00	557.02	337.98	557.02	557.02	337.98
5.7.02.03	Comisiones Bancarias	500.00	0.00	500.00	176.18	323.82	176.18	176.18	323.82
5.8.01.01	Al Gobierno Central	16,000.00	540.00	16,540.00	16,466.55	73.45	16,466.55	16,466.55	73.45
Total Función :		476,381.88	5,179.34	481,561.22	343,017.06	138,544.16	343,017.06	343,017.06	138,544.16

Ruc N°:
0360028750001Dirección :
AV. INGAPIRCA Y POZO DETeléfono :
2427001Correo Electronico :
contador@emmaipc-ep.gob.ec31/12/2022
10:30:42



CEDULA PRESUPUESTARIA DE GASTOS

Página 4 de 11

Desde : 01/01/2022

Hasta : 31/12/2022

Tipo de Presupuesto : 6

Institución : 993

Unidad Ejecutora : 0000

Función : 3.2.1

Denominación : Subprograma 2.-higiene Ambiental

Partida	Denominación	Asignación Inicial	Reformas	Codificado	Compromiso	Saldo por Comprometer	Devengado	Pagado	Saldo por Devengar
6.1.01.05	Remuneraciones Unificadas	22,464.00	0.00	22,464.00	7,589.00	14,875.00	7,589.00	7,589.00	14,875.00
6.1.01.06	Salarios Unificados	62,400.00	0.00	62,400.00	62,361.08	38.92	62,361.08	62,361.08	38.92
6.1.02.01	Bonificación por Años de Servicio	5,000.00	0.00	5,000.00	0.00	5,000.00	0.00	0.00	5,000.00
6.1.02.03	Decimotercer Sueldo	7,213.25	0.00	7,213.25	6,106.93	1,106.32	6,106.93	6,106.93	1,106.32
6.1.02.04	Decimocuarto Sueldo	5,022.50	0.00	5,022.50	4,679.50	343.00	4,679.50	4,679.50	343.00
6.1.03.04	Compensación por Transporte	1,320.00	733.00	2,053.00	1,891.50	161.50	1,891.50	1,891.50	161.50
6.1.03.06	ALIMENTACION	10,560.00	4,216.00	14,776.00	13,484.00	1,292.00	13,484.00	13,484.00	1,292.00
6.1.03.13	Compensacion Por Cesacion De Funciones	1,000.00	0.00	1,000.00	0.00	1,000.00	0.00	0.00	1,000.00
6.1.04.01	Por Cargas Familiares	720.00	177.71	897.71	683.46	214.25	683.46	683.46	214.25
6.1.04.08	Subsidio De Antigüedad	1,440.00	316.73	1,756.73	858.86	897.87	858.86	858.86	897.87
6.1.05.09	Horas Extraordinarias y Suplementarias	3,800.00	0.00	3,800.00	3,634.34	165.66	3,634.34	3,634.34	165.66
6.1.05.10	Servicios Personales por Contrato	1,695.00	0.00	1,695.00	0.00	1,695.00	0.00	0.00	1,695.00
6.1.06.01	Aporte Patronal	8,361.44	0.00	8,361.44	7,957.01	404.43	6,762.92	6,762.92	1,598.52
6.1.06.02	Fondo de Reserva	7,213.25	0.00	7,213.25	5,624.47	1,588.78	5,624.47	5,624.47	1,588.78
6.1.07.04	Compensación por Desahucio	6,000.00	0.00	6,000.00	0.00	6,000.00	0.00	0.00	6,000.00
6.1.07.06	Por Jubilación	15,000.00	0.00	15,000.00	0.00	15,000.00	0.00	0.00	15,000.00
6.1.07.07	Compensación Por Vacaciones No Gozadas Por Cesación De Funciones	1,000.00	0.00	1,000.00	0.00	1,000.00	0.00	0.00	1,000.00
6.1.07.11	Indemnizaciones Laborales	300.00	0.00	300.00	0.00	300.00	0.00	0.00	300.00

Ruc N°:
0360028750001Dirección :
AV. INGAPIRCA Y POZO DETeléfono :
2427001Correo Electronico :
contador@emmaipc-ep.gob.ec31/12/2022
10:30:42



CEDULA PRESUPUESTARIA DE GASTOS

Página 5 de 11

Desde : 01/01/2022

Hasta : 31/12/2022

Tipo de Presupuesto : 6

Institución : 993

Unidad Ejecutora : 0000

Función : 3.2.1

Denominación : Subprograma 2.-higiene Ambiental

Partida	Denominación	Asignación Inicial	Reformas	Codificado	Compromiso	Saldo por Comprometer	Devengado	Pagado	Saldo por Devengar
6.3.01.01	Agua Potable	480.00	0.00	480.00	0.00	480.00	0.00	0.00	480.00
6.3.01.02	Agua de Riego	960.00	0.00	960.00	94.20	865.80	94.20	94.20	865.80
6.3.01.04	Energía Eléctrica	5,360.00	1,200.00	6,560.00	6,156.50	403.50	6,156.50	6,156.50	403.50
6.3.02.01	Transporte de Personal	0.01	0.00	0.01	0.00	0.01	0.00	0.00	0.01
6.3.03.01	Pasajes al Interior	120.00	0.00	120.00	0.00	120.00	0.00	0.00	120.00
6.3.03.03	Viáticos y Subsistencias en el Interior	700.00	0.00	700.00	52.00	648.00	52.00	52.00	648.00
6.3.04.04	Maquinarias y Equipos	15,000.00	0.00	15,000.00	1,984.80	13,015.20	1,984.80	1,984.80	13,015.20
6.3.06.03	Servicios de Capacitación	1,000.00	0.00	1,000.00	0.00	1,000.00	0.00	0.00	1,000.00
6.3.07.04	Mantenimiento y Reparación de Equipos v Sistemas Informáticos	1,500.00	0.00	1,500.00	0.00	1,500.00	0.00	0.00	1,500.00
6.3.08.02	Vestuario, Lencería y Prendas de Protección	10,545.00	0.00	10,545.00	4,918.70	5,626.30	4,918.70	4,918.70	5,626.30
6.3.08.09	Medicinas y Productos Farmacéuticos	1,000.00	0.00	1,000.00	861.90	138.10	861.90	861.90	138.10
6.3.08.11	Materiales de Construcción, Eléctricos, Plomería v Carpintería	22,500.00	-1,200.00	21,300.00	4,459.32	16,840.68	4,459.32	4,459.32	16,840.68
6.3.08.19	Adquisición De Accesorios E Insumos Químicos Y Oraánicosaastos	13,500.00	0.00	13,500.00	11,547.65	1,952.35	11,547.65	11,547.65	1,952.35
6.3.14.06	Herramientas	2,000.00	0.00	2,000.00	214.40	1,785.60	214.40	214.40	1,785.60
6.3.15.15	Plantas	3,200.00	0.00	3,200.00	0.00	3,200.00	0.00	0.00	3,200.00
6.7.02.01	Seguros	5,400.00	0.00	5,400.00	1,687.13	3,712.87	1,687.13	1,687.13	3,712.87
7.1.01.05	Remuneraciones Unificadas	155,952.00	0.00	155,952.00	140,805.00	15,147.00	140,805.00	140,805.00	15,147.00
7.1.01.06	Salarios Unificados	548,994.00	0.00	548,994.00	529,478.02	19,515.98	529,478.02	529,478.02	19,515.98

Ruc N°:
0360028750001Dirección :
AV. INGAPIRCA Y POZO DETeléfono :
2427001Correo Electronico :
contador@emmaipc-ep.gob.ec31/12/2022
10:30:42

CEDULA PRESUPUESTARIA DE GASTOS

Página 6 de 11

Desde : 01/01/2022

Hasta : 31/12/2022

Tipo de Presupuesto : 6

Institución : 993

Unidad Ejecutora : 0000

Función : 3.2.1

Denominación : Subprograma 2.-higiene Ambiental

Partida	Denominación	Asignación Inicial	Reformas	Codificado	Compromiso	Saldo por Comprometer	Devengado	Pagado	Saldo por Devengar
7.1.02.03	Decimotercer Sueldo	67,356.50	0.00	67,356.50	59,856.62	7,499.88	59,856.62	59,856.62	7,499.88
7.1.02.04	Decimocuarto Sueldo	43,050.00	0.00	43,050.00	41,887.14	1,162.86	41,887.14	41,887.14	1,162.86
7.1.03.04	Compensación por Transporte	11,616.00	3,733.00	15,349.00	13,894.50	1,454.50	13,894.50	13,894.50	1,454.50
7.1.03.06	ALIMENTACION	92,928.00	21,654.00	114,582.00	103,708.00	10,874.00	103,708.00	103,708.00	10,874.00
7.1.04.01	Por Cargas Familiares	6,336.00	1,395.80	7,731.80	6,377.47	1,354.33	6,377.47	6,377.47	1,354.33
7.1.04.08	Subsidio Por Antigüedad	12,672.00	1,427.22	14,099.22	10,649.59	3,449.63	10,649.59	10,649.59	3,449.63
7.1.05.09	Horas Extraordinarias Y Suplementarias	25,000.00	12,475.61	37,475.61	34,972.85	2,502.76	34,972.85	34,972.85	2,502.76
7.1.05.10	Servicios Personales Por Contrato	36,036.00	-12,475.61	23,560.39	10,921.04	12,639.35	10,921.04	10,921.04	12,639.35
7.1.05.12	Subrogacion	2,000.00	0.00	2,000.00	384.00	1,616.00	384.00	384.00	1,616.00
7.1.06.01	Aporte Patronal	71,469.95	0.00	71,469.95	66,079.48	5,390.47	66,079.48	66,079.48	5,390.47
7.1.06.02	Fondo De Reserva	67,356.50	0.00	67,356.50	54,857.58	12,498.92	54,857.58	54,857.58	12,498.92
7.1.07.04	Compensación por Desahucio	30,000.00	0.00	30,000.00	7,156.25	22,843.75	7,156.25	7,156.25	22,843.75
7.1.07.06	Por Jubilación	124,000.00	21,750.00	145,750.00	141,505.96	4,244.04	141,505.96	141,505.96	4,244.04
7.1.07.07	Compesacion Por Vacaciones No Gozadas Por Cesacion De Funciones	10,000.00	0.00	10,000.00	1,516.46	8,483.54	1,516.46	1,516.46	8,483.54
7.3.01.01	Agua Potable	500.00	0.00	500.00	0.00	500.00	0.00	0.00	500.00
7.3.02.01	Transporte De Personal	3,570.00	0.00	3,570.00	2,073.00	1,497.00	2,073.00	2,073.00	1,497.00
7.3.02.02	Fletes Y Maniobras	315,000.00	-23,045.89	291,954.11	97,138.99	194,815.12	97,138.99	97,138.99	194,815.12
7.3.02.03	Almacenamiento, Embalaje y Envase	610.00	0.00	610.00	272.50	337.50	272.50	272.50	337.50

Ruc N°:
0360028750001Dirección :
AV. INGAPIRCA Y POZO DETeléfono :
2427001Correo Electronico :
contador@emmaipc-ep.gob.ec31/12/2022
10:30:42



CEDULA PRESUPUESTARIA DE GASTOS

Página 7 de 11

Desde : 01/01/2022

Hasta : 31/12/2022

Tipo de Presupuesto : 6

Institución : 993

Unidad Ejecutora : 0000

Función : 3.2.1

Denominación : Subprograma 2.-higiene Ambiental

Partida	Denominación	Asignación Inicial	Reformas	Codificado	Compromiso	Saldo por Comprometer	Devengado	Pagado	Saldo por Devengar
7.3.02.04	Edición, Impresión, Reproducción Y Publicaciones	4,000.00	2,553.20	6,553.20	5,403.20	1,150.00	5,403.20	5,403.20	1,150.00
7.3.02.05	Espectáculos Culturales Y Sociales	1,500.00	0.00	1,500.00	239.59	1,260.41	239.59	239.59	1,260.41
7.3.02.07	Difusión, Información Y Publicidad	23,260.00	5,000.00	28,260.00	16,888.50	11,371.50	16,888.50	16,888.50	11,371.50
7.3.02.08	Servicio De Vigilancia	21,000.00	0.00	21,000.00	10,523.28	10,476.72	10,523.28	10,523.28	10,476.72
7.3.02.09.01	servicios de fumigacion	8,000.00	0.00	8,000.00	7,545.00	455.00	7,545.00	7,545.00	455.00
7.3.02.09.02	Servicios De Aseo	259,325.00	-2,553.20	256,771.80	196,612.27	60,159.53	196,612.27	196,612.27	60,159.53
7.3.02.09.03	Servicios De Tratamiento De Recuperacion Y Clasificacion	175,150.00	0.00	175,150.00	161,641.81	13,508.19	161,641.81	161,641.81	13,508.19
7.3.02.09.04	Servicios De Manejo De Desechos Contaminados	1,200.00	0.00	1,200.00	632.16	567.84	632.16	632.16	567.84
7.3.02.26	Investigaciones Profesionales Y Exámenes De Laboratorio	7,450.00	0.00	7,450.00	3,497.23	3,952.77	3,497.23	3,497.23	3,952.77
7.3.03.01	Pasajes Al Interior	500.00	0.00	500.00	0.00	500.00	0.00	0.00	500.00
7.3.03.02	Pasajes Al Exterior	1,000.00	4,469.00	5,469.00	5,468.35	0.65	5,468.35	5,468.35	0.65
7.3.03.03	Viáticos Y Subsistencias En El Interior	2,000.00	0.00	2,000.00	447.00	1,553.00	447.00	447.00	1,553.00
7.3.03.04	Viáticos Y Subsistencias En El Exterior	1,000.00	7,217.00	8,217.00	0.00	8,217.00	0.00	0.00	8,217.00
7.3.04.04	Maquinarias Y Equipos	37,500.00	0.00	37,500.00	25,858.76	11,641.24	25,858.76	25,858.76	11,641.24
7.3.04.05	Vehículos	8,000.00	0.00	8,000.00	908.75	7,091.25	908.75	908.75	7,091.25
7.3.04.18	Gastos En Mantenimiento De Áreas Verdes Y Arreglo De Vías Internas	60,000.00	0.00	60,000.00	0.00	60,000.00	0.00	0.00	60,000.00
7.3.05.02	Edificios, Locales Y Residencias	17,940.00	500.00	18,440.00	16,925.54	1,514.46	16,925.54	16,925.54	1,514.46
7.3.05.04.01	Arrendamiento De Maquinaria Para El C.G Yuracasha	26,547.00	0.00	26,547.00	26,216.00	331.00	26,216.00	26,216.00	331.00

Ruc N°:
0360028750001Dirección :
AV. INGAPIRCA Y POZO DETeléfono :
2427001Correo Electronico :
contador@emmaipc-ep.gob.ec31/12/2022
10:30:42



CEDULA PRESUPUESTARIA DE GASTOS

Desde : 01/01/2022

Hasta : 31/12/2022

Página 8 de 11

Tipo de Presupuesto : 6

Institución : 993

Unidad Ejecutora : 0000

Función : 3.2.1

Denominación : Subprograma 2.-higiene Ambiental

Partida	Denominación	Asignación Inicial	Reformas	Codificado	Compromiso	Saldo por Comprometer	Devengado	Pagado	Saldo por Devengar
7.3.05.04.02	Arrendamiento De Maquinaria Para El Relleno Sanitario De Hierba Buena	14,500.00	0.00	14,500.00	11,204.00	3,296.00	11,204.00	11,204.00	3,296.00
7.3.05.05.01	Alquiler De Vehiculos Emmaipc-Ep	9,000.00	-3,249.00	5,751.00	1,950.00	3,801.00	1,950.00	1,950.00	3,801.00
7.3.05.05.02	Alquiler de Vehiculos Lixiviados	1,500.00	0.00	1,500.00	0.00	1,500.00	0.00	0.00	1,500.00
7.3.05.05.03	Arrendamiento De Vehiculos Volquete Y Plataforma	27,377.00	0.00	27,377.00	19,535.62	7,841.38	19,535.62	19,535.62	7,841.38
7.3.05.05.04	Arrendamiento De Volquete Para El Relleno Sanitario Hierba Buena	5,483.00	0.00	5,483.00	1,921.18	3,561.82	1,921.18	1,921.18	3,561.82
7.3.06.01.01	Estudio para la Construcción del Techo del area de descarga de desechos en el	2,500.00	0.00	2,500.00	0.00	2,500.00	0.00	0.00	2,500.00
7.3.06.01.02	Contratar el Estudio Factor de Potencia	720.00	0.00	720.00	0.00	720.00	0.00	0.00	720.00
7.3.06.01.03	Estudio De Fortalecimiento Del Sistema Integral De Reciclaie (Estudio De La	3,000.00	0.00	3,000.00	0.00	3,000.00	0.00	0.00	3,000.00
7.3.06.01.05	Contratar Los Servicios De Mediciones De Factores De Riesgo Laboral	4,000.00	0.00	4,000.00	0.00	4,000.00	0.00	0.00	4,000.00
7.3.06.01.09	Contratar El Estudio De Licenciamiento De La Girvds En La Mancomunidad Del	60,000.00	0.00	60,000.00	0.00	60,000.00	0.00	0.00	60,000.00
7.3.06.01.10	Estudio De Pre Factibilidad Para La Ampliacion Del Relleno Sanitario	49,000.00	-8,035.85	40,964.15	307.41	40,656.74	307.41	307.41	40,656.74
7.3.06.01.11	Estudio Eléctrico Para La Implementación De Energía Eléctrica En	0.00	4,235.96	4,235.96	0.00	4,235.96	0.00	0.00	4,235.96
7.3.06.07	Servicios Técnicos Especializados	5,000.00	0.00	5,000.00	0.00	5,000.00	0.00	0.00	5,000.00
7.3.06.09	Investigaciones Profesionales Y Analisis De Laboratorio	10,000.00	0.00	10,000.00	5,433.11	4,566.89	5,433.10	5,433.10	4,566.90
7.3.06.12	Capacitacion A Servidores Publicos	13,100.00	-6,655.22	6,444.78	45.00	6,399.78	45.00	45.00	6,399.78
7.3.07.02	Arrendamiento Y Licencias De Uso De Paquetes Informáticos	5,776.00	0.00	5,776.00	2,125.00	3,651.00	2,125.00	2,125.00	3,651.00
7.3.07.04	Mantenimiento Y Reparación De Equipos Y Sistemas Informáticos	2,000.00	0.00	2,000.00	69.00	1,931.00	69.00	69.00	1,931.00
7.3.08.02	Vestuario, Lencería Y Prendas De Protección	65,570.00	18,045.89	83,615.89	51,500.94	32,114.95	51,500.94	51,500.94	32,114.95

Ruc N°:
0360028750001Dirección :
AV. INGAPIRCA Y POZO DETeléfono :
2427001Correo Electronico :
contador@emmaipc-ep.gob.ec31/12/2022
10:30:42

CEDULA PRESUPUESTARIA DE GASTOS

Desde : 01/01/2022

Hasta : 31/12/2022

Página 9 de 11

Tipo de Presupuesto : 6

Institución : 993

Unidad Ejecutora : 0000

Función : 3.2.1

Denominación : Subprograma 2.-higiene Ambiental

Partida	Denominación	Asignación Inicial	Reformas	Codificado	Compromiso	Saldo por Comprometer	Devengado	Pagado	Saldo por Devengar
7.3.08.03	Combustibles Y Lubricantes	82,500.00	4,000.00	86,500.00	83,672.64	2,827.36	83,672.64	83,672.64	2,827.36
7.3.08.04	Materiales De Oficina	500.00	0.00	500.00	0.00	500.00	0.00	0.00	500.00
7.3.08.05	Materiales De Aseo	3,500.00	0.00	3,500.00	0.00	3,500.00	0.00	0.00	3,500.00
7.3.08.07	Materiales De Impresión, Fotografía, Reproducción Y Publicaciones	17,000.00	0.00	17,000.00	0.00	17,000.00	0.00	0.00	17,000.00
7.3.08.09	Medicinas Y Productos Farmacéuticos	2,300.00	0.00	2,300.00	2,120.00	180.00	2,120.00	2,120.00	180.00
7.3.08.11	Materiales De Construcción, Eléctricos, Plomería Y Carointería	73,300.00	-15,645.28	57,654.72	44,108.28	13,546.44	44,108.28	44,108.28	13,546.44
7.3.08.13	Repuestos Y Accesorios	79,500.00	-4,000.00	75,500.00	50,011.49	25,488.51	50,011.49	50,011.49	25,488.51
7.3.08.19	Adquisición De Accesorios E Insumos Químicos Y Oraánicos	1,000.00	0.00	1,000.00	0.00	1,000.00	0.00	0.00	1,000.00
7.3.14.03	Mobiliarios	66,000.00	0.00	66,000.00	6,000.00	60,000.00	6,000.00	6,000.00	60,000.00
7.3.14.06	Herramientas	13,000.00	0.00	13,000.00	3,080.00	9,920.00	3,080.00	3,080.00	9,920.00
7.5.01.99.02	Contratar El Cierre Técnico De La Celda Antiaua De Yuracasha	115,000.00	0.00	115,000.00	0.00	115,000.00	0.00	0.00	115,000.00
7.5.01.99.03	Construcción y ampliacion de la celda para la Disposicion de los desechos	120,000.00	0.00	120,000.00	0.00	120,000.00	0.00	0.00	120,000.00
7.5.01.99.04	Construcción de techo y muro de contención para la descarga de	130,000.00	0.00	130,000.00	0.00	130,000.00	0.00	0.00	130,000.00
7.5.01.99.05	Cierre Técnico Y Construccion Celda Emergente De Suscal	134,400.00	-2,281.78	132,118.22	132,118.22	0.00	132,118.22	132,118.22	0.00
7.7.01.02	Tasas Generales, Impuestos, Contribuciones. Permisos. Licencias v Seguros	6,000.00	0.00	6,000.00	2,122.56	3,877.44	2,122.56	2,122.56	3,877.44
7.7.02.01		29,764.00	15,645.28	45,409.28	34,204.48	11,204.80	34,204.48	34,204.48	11,204.80
7.8.01.02	A Entidades Descentralizadas y Autónomas	10,000.00	0.00	10,000.00	0.00	10,000.00	0.00	0.00	10,000.00
7.8.01.03	A Empresas Públicas	11,300.00	0.00	11,300.00	0.00	11,300.00	0.00	0.00	11,300.00

Ruc N°:
0360028750001Dirección :
AV. INGAPIRCA Y POZO DETeléfono :
2427001Correo Electronico :
contador@emmaipc-ep.gob.ec31/12/2022
10:30:42



CEDULA PRESUPUESTARIA DE GASTOS

Página 10 de 11

Desde : 01/01/2022

Hasta : 31/12/2022

Tipo de Presupuesto : 6

Institución : 993

Unidad Ejecutora : 0000

Función : 3.2.1

Denominación : Subprograma 2.-higiene Ambiental

Partida	Denominación	Asignación Inicial	Reformas	Codificado	Compromiso	Saldo por Comprometer	Devengado	Pagado	Saldo por Devengar
7.8.01.04	A Entidades del Gobierno Seccional	120,000.00	0.00	120,000.00	113,475.03	6,524.97	113,475.03	113,475.03	6,524.97
8.4.01.03	Mobiliarios	17,995.00	0.00	17,995.00	14,588.48	3,406.52	14,588.48	14,588.48	3,406.52
8.4.01.04	Maquinarias Y Equipos	235,200.00	-10,000.00	225,200.00	37,770.72	187,429.28	37,770.72	37,770.72	187,429.28
8.4.01.05	Vehiculos	65,000.00	828,752.00	893,752.00	676,935.63	216,816.37	676,935.63	676,935.63	216,816.37
8.4.01.07	Equipos, Sistemas Y Paquetes Informáticos	28,900.00	0.00	28,900.00	2,032.00	26,868.00	2,032.00	2,032.00	26,868.00
8.4.01.13	Equipo Medico	1,310.00	0.00	1,310.00	110.00	1,200.00	110.00	110.00	1,200.00
8.4.02.01	Terrenos	155,000.00	0.00	155,000.00	0.00	155,000.00	0.00	0.00	155,000.00
9.6.02.01	Al Sector Público Financiero	100.00	0.00	100.00	0.00	100.00	0.00	0.00	100.00
Total Función :		4,320,688.40	870,355.57	5,191,043.97	3,245,629.43	1,945,414.54	3,244,435.33	3,244,435.33	1,946,608.64

Ruc N°:
0360028750001Dirección :
AV. INGAPIRCA Y POZO DETeléfono :
2427001Correo Electronico :
contador@emmaipc-ep.gob.ec31/12/2022
10:30:42

CEDULA PRESUPUESTARIA DE GASTOS

Página 11 de 11

Desde : 01/01/2022

Hasta : 31/12/2022

Tipo de Presupuesto : 6

Institución : 993

Unidad Ejecutora : 0000

Función : 3.2.1

Denominación : Subprograma 2.-higiene Ambiental

Partida	Denominación	Asignación Inicial	Reformas	Codificado	Compromiso	Saldo por Comprometer	Devengado	Pagado	Saldo por Devengar
Total Gasto :		4,797,070.28	875,534.91	5,672,605.19	3,588,646.49	2,083,958.70	3,587,452.39	3,587,452.39	2,085,152.80



Firmado electrónicamente por:
FRANKLIN VINICIO
RIVERA MEDINA

MAXIMA AUTORIDAD

Firmado electrónicamente por:
BOLIVAR NAPOLEON
GARZON VASQUEZ

**DIRECTOR(A) FINANCIERO(A)
JEFE(A) FINANCIERO(A)**

Firmado electrónicamente por:
MARIA ELISA CHIMA
VERDUGO

JEFE(A) DE CONTABILIDAD

Ruc N°:
0360028750001

Dirección :
AV. INGAPIRCA Y POZO DE

Teléfono :
2427001

Correo Electronico :
contador@emmaipc-ep.gob.ec

31/12/2022
10:30:42

CEDULA PRESUPUESTARIA DE INGRESOS

Página 1 de 5

Desde: 01/01/2022

Hasta: 31/12/2022

Tipo de Presupuesto: 6

Institución: 993

Unidad Ejecutora: 0000

PARTIDA	DENOMINACION	Asignación Inicial	Reformas	Codificado	Devengado	Recaudado	Saldo por Devengar
1.3.01.16.01	Tasas Por El Servicio De Recoleccion De Basura	1,414,236.46	0.00	1,414,236.46	1,500,203.49	1,500,203.49	-85,967.03
1.3.01.16.02	Tasa 12 % Rmu De Disposicion Final	500.00	0.00	500.00	558.36	558.36	-58.36
1.3.01.16.03	Centro Sur Comisiones Bancarias	52,656.56	0.00	52,656.56	54,519.55	54,519.55	-1,862.99
1.4.02.99.01	Otras Ventas De Productos Y Materiales	20,000.00	5,179.34	25,179.34	43,750.30	43,750.30	-18,570.96
1.7.03.02	Ordenanzas Municipales	300.00	0.00	300.00	106.25	0.00	193.75
1.7.04.02	Infracción A Ordenanzas Municipales	1,000.00	0.00	1,000.00	2,762.50	2,219.15	-1,762.50
1.8.01.02.01	Aporte De Gads Cañar	168,195.31	0.00	168,195.31	182,991.12	182,991.12	-14,795.81
1.8.01.02.02	Aporte De Gads De Biblian	88,457.57	0.00	88,457.57	96,239.02	55,701.35	-7,781.45
1.8.01.02.03	Aporte De El Gads De El Tambo	35,162.67	0.00	35,162.67	38,255.86	31,796.48	-3,093.19
1.8.01.02.04	Aporte De Gads De Suscal	22,980.08	0.00	22,980.08	25,001.59	25,001.59	-2,021.51
1.9.03.01	Bienes Y Especies Decomisadas	0.01	0.00	0.01	0.00	0.00	0.01
1.9.04.05	Ingresos De Bienes Provenientes De Chatarrización	0.01	0.00	0.01	0.00	0.00	0.01
1.9.04.99.01	Ingresos Por Multas Y Atrasos	100.00	0.00	100.00	0.00	0.00	100.00
1.9.04.99.02	Otros Ingresos No Especificados	1,000.00	0.00	1,000.00	12,772.39	13,359.80	-11,772.39
1.9.04.99.03	Proceso Incop	500.00	0.00	500.00	0.00	0.00	500.00

31/12/2022

10:30:12

Ruc No :
0360028750001Dirección :
AV. INGAIRCA Y POZO DE CHAVEZTeléfono :
2427001Correo Electrónico
contador@emmaipc-ep.gob.ecCiudad
CAÑAR, CAB

CEDULA PRESUPUESTARIA DE INGRESOS

Página 2 de 5

Desde: 01/01/2022

Hasta: 31/12/2022

Tipo de Presupuesto: 6

Institución: 993

Unidad Ejecutora: 0000

PARTIDA	DENOMINACION	Asignación Inicial	Reformas	Codificado	Devengado	Recaudado	Saldo por Devengar
1.9.04.99.04	Multas Proveedores	200.00	4,235.96	4,435.96	76,014.58	76,014.58	-71,578.62
1.9.04.99.05	Ingresos Generadores Industriales	2,400.00	0.00	2,400.00	5,783.14	5,036.73	-3,383.14
1.9.04.99.06	Abonos Organicos	3,600.00	0.00	3,600.00	2,730.00	2,730.00	870.00
1.9.04.99.07	Ingresos Parrillas Retractiles	200.00	0.00	200.00	23.00	23.00	177.00
2.8.01.02.01	Aporte Gads De Cañar	672,781.22	0.00	672,781.22	731,964.47	731,964.47	-59,183.25
2.8.01.02.02	Aporte Gads De Biblián	353,830.27	0.00	353,830.27	384,956.04	222,805.43	-31,125.77
2.8.01.02.03	Aporte Gads De El Tambo	140,650.69	0.00	140,650.69	153,023.44	127,185.83	-12,372.75
2.8.01.02.04	Aporte Gads De Suscal	91,920.32	0.00	91,920.32	100,006.38	100,006.38	-8,086.06
2.8.01.02.05	Convenio Parroquias	0.00	0.00	0.00	0.00	0.00	0.00
2.8.01.02.06	Convenio Parroquia Ventura	0.00	0.00	0.00	0.00	0.00	0.00
2.8.01.03.01	Convenio Empresas Publicas	0.01	0.00	0.01	0.00	0.00	0.01
2.8.01.03.02	Convenio Elecaustro	0.00	0.00	0.00	56,000.00	56,000.00	-56,000.00
2.8.01.03.03	Ajuste De Convenio Emmaicp Ep Gualaceo	0.00	0.00	0.00	0.00	0.00	0.00
2.8.01.06.01	Banco De Desarrollo Premio Verde	0.00	0.00	0.00	0.00	0.00	0.00
2.8.01.11.01	Convenio Parroquias	0.01	0.00	0.01	0.00	0.00	0.01

31/12/2022

10:30:12

Ruc No :
0360028750001Dirección :
AV. INGAIRCA Y POZO DE CHAVEZTeléfono :
2427001Correo Electrónico
contador@emmaipc-ep.gob.ecCiudad
CAÑAR, CAB

CEDULA PRESUPUESTARIA DE INGRESOS

Página 3 de 5

Desde: 01/01/2022

Hasta: 31/12/2022

Tipo de Presupuesto : 6

Institución : 993

Unidad Ejecutora : 0000

PARTIDA	DENOMINACION	Asignación Inicial	Reformas	Codificado	Devengado	Recaudado	Saldo por Devengar
2.8.01.11.02	Convenio Parroquia Ventura	0.01	0.00	0.01	0.00	0.00	0.01
2.8.02.11.01	Convenio Elecaastro	0.01	140,000.00	140,000.01	0.00	0.00	140,000.01
2.8.02.11.02	Convenio Geocycle	0.01	0.00	0.01	35,007.89	22,600.59	-35,007.88
2.8.03.01.01	Transferencia De Fondos De Organismos Multilaterales	0.01	0.00	0.01	0.00	0.00	0.01
2.8.03.01.02	Convenio Aps	0.00	0.00	0.00	0.00	0.00	0.00
3.6.02.01.01	Credito De Banco De Desarrollo	0.01	0.00	0.01	0.00	0.00	0.01
3.7.01.01	De Fondos Gobierno Central Emmaipc-Ep	1,526,208.95	76,966.31	1,603,175.26	0.00	0.00	1,603,175.26
3.7.01.02	De Fondos De Autogestión- Premio Verde	0.00	0.00	0.00	0.00	0.00	0.00
3.8.01.01.01	Ctas Por Cobrar De Gads De El Tambo	0.00	0.00	0.00	0.00	64,633.75	0.00
3.8.01.01.02	Ctas Por Cobrar Gds De Suscal Cuotas	0.00	0.00	0.00	0.00	0.00	0.00
3.8.01.01.03	Ctas Por Cobrar Convenio Emmaipc-Ep Gualaceo	2,024.00	0.00	2,024.00	0.00	0.00	2,024.00
3.8.01.01.04	Ctas Por Cobrar Elecaastro Años Anteriores	0.01	0.00	0.01	0.00	0.00	0.01
3.8.01.01.05	Ctas Por Cobrar Elecaastro Años Anteriores	0.00	0.00	0.00	0.00	0.00	0.00
3.8.01.01.07	Ctas X Cob Infracciones 2017	8,484.27	0.00	8,484.27	0.00	0.00	8,484.27
3.8.01.01.08	Cuentas X Cb Otros Ingresos 2017	318.00	0.00	318.00	318.00	318.00	0.00

31/12/2022

10:30:12

Ruc No :
0360028750001Dirección :
AV. INGAIRCA Y POZO DE CHAVEZTeléfono :
2427001Correo Electrónico
contador@emmaipc-ep.gob.ecCiudad
CAÑAR, CAB

CEDULA PRESUPUESTARIA DE INGRESOS

Página 4 de 5

Desde: 01/01/2022

Hasta: 31/12/2022

Tipo de Presupuesto : 6

Institución : 993

Unidad Ejecutora : 0000

PARTIDA	DENOMINACION	Asignación Inicial	Reformas	Codificado	Devengado	Recaudado	Saldo por Devengar
3.8.01.01.09	Cuentas Por Cobrar Multas 2019	1,615.40	0.00	1,615.40	0.00	0.00	1,615.40
3.8.01.01.10	Cxc Cobrar Multas 2018	849.20	0.00	849.20	0.00	0.00	849.20
3.8.01.01.11	Ctas Por Cobrar De Gads De El Tambo 2020	175,813.35	0.00	175,813.35	155,121.00	90,487.25	20,692.35
3.8.01.01.12	Ctas X Cob Multas 2020 Contravenciones	3,050.00	0.00	3,050.00	0.00	0.00	3,050.00
3.8.01.01.13	Ctas X Cob Infracciones 2017	0.00	0.00	0.00	0.00	0.00	0.00
3.8.01.01.14	Ctas Por Cobrar Convenio Geocyle-Ecuador 2020	0.01	20,337.29	20,337.30	0.00	0.00	20,337.30
3.8.01.01.15	Cuentas Por Cobrar Gad Biblián Año 2021	0.00	152,972.08	152,972.08	152,972.08	152,972.08	0.00
3.8.01.01.16	Cuentas Por Cobrar Gad El Tambo Año 2021	0.00	134,428.66	134,428.66	0.00	0.00	134,428.66
3.8.01.01.17	Cuentas Por Cobrar Luis Alberto Yupa	0.00	10,061.35	10,061.35	0.00	0.00	10,061.35
3.8.01.01.18	Cuentas Por Cobrar Industriales 2021	0.00	921.92	921.92	921.92	921.92	0.00
3.8.01.01.19	Cuentas Por Cobrar Gad Suscal Año 2021	0.00	0.03	0.03	0.03	0.03	0.00
3.8.01.01.20	Ctas Por Cobrar Industriales 2020	0.00	0.00	0.00	0.00	0.00	0.00
3.8.01.01.21	Ctas X Cob Multas 2020 Contravenciones	0.00	0.00	0.00	0.00	0.00	0.00
3.8.01.01.22	Ctas Por Cobrar Gad Cañar 2020	0.00	0.00	0.00	0.00	0.00	0.00
3.8.01.01.23	Convenio Elecaustro 2020	0.00	0.00	0.00	0.00	0.00	0.00
31/12/2022	10:30:12						

CEDULA PRESUPUESTARIA DE INGRESOS

Página 5 de 5

Desde: 01/01/2022

Hasta : 31/12/2022

Tipo de Presupuesto : 6

Institución : 993

Unidad Ejecutora : 0000

PARTIDA	DENOMINACION	Asignación Inicial	Reformas	Codificado	Devengado	Recaudado	Saldo por Devengar
3.8.01.01.24	Convenio Geocyle-Ecuador 2020	0.00	0.00	0.00	20,377.30	20,377.30	-20,377.30
3.8.01.01.25	Ctas X Cobrar Gad De Biblian 2020	0.00	0.00	0.00	0.00	0.00	0.00
3.8.01.05.01	Anticipos Por Devengar De Eagletrade S.A	0.00	338,467.82	338,467.82	338,467.82	338,467.82	0.00
3.8.01.07.01	Anticipo A Jaime Norberto Dominguez	8,035.85	-8,035.85	0.00	0.00	0.00	0.00
TOTALES :		4,797,070.28	875,534.91	5,672,605.19	4,170,847.52	3,922,646.35	1,501,757.67
TOTAL ACUMULADO :		4,797,070.28	875,534.91	5,672,605.19	4,170,847.52	3,922,646.35	1,501,757.67



Firmado electrónicamente por:
FRANKLIN VINICIO
RIVERA MEDINA

MÁXIMA AUTORIDAD



Firmado electrónicamente por:
BOLIVAR NAPOLEON
GARZON VASQUEZ

DIRECTOR(A) FINANCIERO(A)
JEFE(A) FINANCIERO(A)



Firmado electrónicamente por:
MARIA ELISA CHIMA
VERDUGO

DE CONTABILIDAD

Cañar, 28 de Marzo de 2023
Oficio N° 064-G-EMMAIPC-EP

Economista
Magdalena Vicuña

**SUBSECRETARIA DE CONTABILIDAD GUBERNAMENTAL DEL MINISTERIO
DE FINANZAS**

En su despacho-

De mi consideración:

A nombre de la Empresa Pública Municipal Mancomunada de Aseo Integral de los Cantones de Cañar, Biblián, El Tambo y Suscal, y del mío propio en calidad de Gerente General, le hago llegar un cordial y atento saludo, al tiempo que le deseo el mejor de los éxitos al frente de tan delicadas funciones que acertadamente lo dirige.

Por medio de la presente, me permito hacer la entrega de la información contable financiera en digital, correspondiente al periodo Enero- Diciembre 2022, adjuntando los documentos que a continuación detallo:

- Balance de comprobación
- Estado de Flujo de Efectivo
- Estado de Situación Financiera
- Estado de Rendimiento
- Notas Explicativas 2021
- Cédula Presupuestaria de ingresos 2022
- Cédula Presupuestaria de gastos 2022
- CD que contiene la información adjunta en físico.

Información que la hago llegar para los fines pertinentes.

Suscribo de usted.

Atentamente,



Firmado electrónicamente por:
**FRANKLIN VINICIO
RIVERA MEDINA**

Ing. Franklin Vinicio Rivera Medina
GERENTE DE LA EMMAIPC-EP

FR/nc